



MINISTÉRIO DA EDUCAÇÃO
FUNDAÇÃO UNIVERSIDADE FEDERAL DE MATO GROSSO
PRÓ-REITORIA DE ENSINO DE GRADUAÇÃO
FACULDADE DE MEDICINA
PROVA PRÁTICA DE REVALIDAÇÃO DE DIPLOMA DE MÉDICO GRADUADO NO EXTERIOR – EDITAL Nº 002/2023

CLÍNICA CIRÚRGICA

SÁBADO 26/08/2023 – ESTAÇÃO 1

PERÍODO MATUTINO

ÁREA	CLÍNICA CIRÚRGICA
Competência Geral	Atenção à saúde do adulto, comunicação e tomada de decisão.
Competência Específica	Realizar com proficiência uma consulta em unidade de pronto atendimento em paciente imobilizada.
CASO	Você é o emergencista do pronto atendimento do principal hospital da cidade. Você irá atender um paciente do sexo feminino de 23 anos trazida pelo SAMU devidamente imobilizada. A paciente sofreu um assalto e foi baleada (Perfuração por Arma de Fogo – PAF) há mais ou menos 30 minutos. O médico do SAMU vai passar os dados.
Pede-se que você	<ol style="list-style-type: none">1 - Realize o atendimento inicial descrevendo de forma clara cada passo do exame, segundo ATLS.2 - Após o atendimento inicial, cite de forma clara em qual letra do ATLS (XABCDE) está o problema da paciente que a levará mais rapidamente à morte.3 - Cite de forma clara qual a primeira conduta a ser tomada e descreva as técnicas do procedimento.4 - Reavalie de forma completa o paciente após terminar a sua primeira conduta. Baseado no ATLS (XABCDE), observe se há algum outro problema que levará a paciente à morte. Cite de forma clara o diagnóstico definitivo do paciente.5 - Cite de forma clara a conduta definitiva que a paciente necessita para sobreviver. <p>OBSERVAÇÃO: Comunique-se em Língua Portuguesa.</p>



MINISTÉRIO DA EDUCAÇÃO
FUNDAÇÃO UNIVERSIDADE FEDERAL DE MATO GROSSO
PRÓ-REITORIA DE ENSINO DE GRADUAÇÃO
FACULDADE MEDICINA
PROVA PRÁTICA DE REVALIDAÇÃO DE DIPLOMA DE MÉDICO GRADUADO NO EXTERIOR – EDITAL Nº 002/2023

CLÍNICA CIRÚRGICA
SÁBADO 26/08/2023 – ESTAÇÃO 1
PERÍODO MATUTINO

Imagem do Raio x de tórax:





MINISTÉRIO DA EDUCAÇÃO
FUNDAÇÃO UNIVERSIDADE FEDERAL DE MATO GROSSO
PRÓ-REITORIA DE ENSINO DE GRADUAÇÃO
FACULDADE MEDICINA
PROVA PRÁTICA DE REVALIDAÇÃO DE DIPLOMA DE MÉDICO GRADUADO NO EXTERIOR – EDITAL Nº 002/2023

CLÍNICA CIRÚRGICA
SÁBADO 26/08/2023 – ESTAÇÃO 1
PERÍODO MATUTINO

Exame secundário

Sem dor à palpação e mobilização da coluna cervical.



MINISTÉRIO DA EDUCAÇÃO
FUNDAÇÃO UNIVERSIDADE FEDERAL DE MATO GROSSO
PRÓ-REITORIA DE ENSINO DE GRADUAÇÃO
FACULDADE MEDICINA
PROVA PRÁTICA DE REVALIDAÇÃO DE DIPLOMA DE MÉDICO GRADUADO NO EXTERIOR – EDITAL Nº 002/2023

CLÍNICA MÉDICA

SÁBADO 26/08/2023 – ESTAÇÃO 1

PERÍODO MATUTINO

ÁREA	CLÍNICA MÉDICA
Competência Geral	Atenção à saúde do adulto, comunicação e tomada de decisão.
Competência Específica	Realizar o atendimento de paciente com sintomas respiratórios.
CASO	João, 40 anos, vem à Unidade de Pronto Atendimento (UPA) por quadro de tosse produtiva, febre 39,5 °C há 3 dias, associado a cansaço e falta de ar. Exame físico: Temp 39 °C, FC = 105 bpm, FR = 22 irpm, PA = 130 x 80 mmHg, Sat O₂ 96%. Ap respiratório: MV diminuído em base pulmonar direita com presença de estertores crepitantes. Demais achados do exame físico sem alterações.
Pede-se que você	<ol style="list-style-type: none">1 - Realize a anamnese direcionada para o caso.2 - Solicite exames complementares necessários para o caso.3 - Cite a hipótese diagnóstica.4 - Classifique o paciente conforme CURB-65.5 - Realize a conduta conforme CURB-65.



MINISTÉRIO DA EDUCAÇÃO
FUNDAÇÃO UNIVERSIDADE FEDERAL DE MATO GROSSO
PRÓ-REITORIA DE ENSINO DE GRADUAÇÃO
FACULDADE MEDICINA
PROVA PRÁTICA DE REVALIDAÇÃO DE DIPLOMA DE MÉDICO GRADUADO NO EXTERIOR – EDITAL Nº 002/2023

CLÍNICA MÉDICA
SÁBADO 26/08/2023 – ESTAÇÃO 1
PERÍODO MATUTINO

Proteína C reativa = 105 mg/L



MINISTÉRIO DA EDUCAÇÃO
FUNDAÇÃO UNIVERSIDADE FEDERAL DE MATO GROSSO
PRÓ-REITORIA DE ENSINO DE GRADUAÇÃO
FACULDADE MEDICINA
PROVA PRÁTICA DE REVALIDAÇÃO DE DIPLOMA DE MÉDICO GRADUADO NO EXTERIOR – EDITAL Nº 002/2023

CLÍNICA MÉDICA
SÁBADO 26/08/2023 – ESTAÇÃO 1
PERÍODO MATUTINO

Ureia = 32 mg/dl



MINISTÉRIO DA EDUCAÇÃO
FUNDAÇÃO UNIVERSIDADE FEDERAL DE MATO GROSSO
PRÓ-REITORIA DE ENSINO DE GRADUAÇÃO
FACULDADE MEDICINA
PROVA PRÁTICA DE REVALIDAÇÃO DE DIPLOMA DE MÉDICO GRADUADO NO EXTERIOR – EDITAL Nº 002/2023

CLÍNICA MÉDICA
SÁBADO 26/08/2023 – ESTAÇÃO 1
PERÍODO MATUTINO

Hemograma completo

Eritrograma:

Hemácias : 4,47 milhões/mm³
Hemoglobina : 14,70 g%
Hematócrito : 41,6 %
Volume corpuscular médio (VMC): 93,06 fl
Hemoglobina Corp. média (HCM): 32,89 pg
Concentração Hemoglobina (CHCM): 35,34 %
RDW : 13,40 %

Leucograma:

Leucócitos : 25.500 /mm³
Basófilos : 1%
Eosinófilos : 1%
Mielóxicos : 0%
Metamielócitos : 0%
Bastões : 1%
Segmentados : 75%
Linfócitos..... : 16%
Linfócitos atípicos..... : 0%
Monócitos..... : 6%

Plaquetas..... : 182 mil/mm³
VPM..... : 8,72 fl
Plaquetócrito..... : 0,146%
PDW..... : 17,20



MINISTÉRIO DA EDUCAÇÃO
FUNDAÇÃO UNIVERSIDADE FEDERAL DE MATO GROSSO
PRÓ-REITORIA DE ENSINO DE GRADUAÇÃO
FACULDADE MEDICINA
PROVA PRÁTICA DE REVALIDAÇÃO DE DIPLOMA DE MÉDICO GRADUADO NO EXTERIOR – EDITAL Nº 002/2023

CLÍNICA MÉDICA
SÁBADO 26/08/2023 – ESTAÇÃO 1
PERÍODO MATUTINO





MINISTÉRIO DA EDUCAÇÃO
FUNDAÇÃO UNIVERSIDADE FEDERAL DE MATO GROSSO
PRÓ-REITORIA DE ENSINO DE GRADUAÇÃO
FACULDADE MEDICINA
PROVA PRÁTICA DE REVALIDAÇÃO DE DIPLOMA DE MÉDICO GRADUADO NO EXTERIOR – EDITAL Nº 002/2023

GINECOLOGIA E OBSTETRÍCIA

SÁBADO 26/08/2023 – ESTAÇÃO 1

PERÍODO MATUTINO

ÁREA	GINECOLOGIA E OBSTETRÍCIA
Competência Geral	Atenção à saúde da mulher, comunicação e tomada de decisão.
Competência Específica	Realizar com eficiência consulta ginecológica de rotina em unidade básica de saúde.
CASO	Você é médico de unidade básica de saúde e está realizando uma primeira consulta ginecológica da paciente Daniela, 26 anos que procura atendimento devido a um resultado de ultrassonografia transvaginal.
Pede-se que você	<ol style="list-style-type: none">1 - Realize anamnese direcionada para o caso.2 - Solicite exame físico geral e realize o ginecológico no manequim, descrevendo os passos em voz alta.3 - Formule hipóteses diagnósticas.4 - Solicite exames pertinentes.5 - Proponha conduta terapêutica, conforme necessário.



MINISTÉRIO DA EDUCAÇÃO
FUNDAÇÃO UNIVERSIDADE FEDERAL DE MATO GROSSO
PRÓ-REITORIA DE ENSINO DE GRADUAÇÃO
FACULDADE MEDICINA
PROVA PRÁTICA DE REVALIDAÇÃO DE DIPLOMA DE MÉDICO GRADUADO NO EXTERIOR – EDITAL Nº 002/2023

GINECOLOGIA E OBSTETRÍCIA
SÁBADO 26/08/2023 – ESTAÇÃO 1
PERÍODO MATUTINO

Exame Físico.

Sinais vitais

PA 130/80, FC 85bpm, TAX 36oc, peso 95,200, altura 1,62m, IMC

Exame geral - acantose nigricans, aumento de pelos, acne em face e dorso.

Abdomen - globoso, indolor, sem massas palpáveis.



MINISTÉRIO DA EDUCAÇÃO
FUNDAÇÃO UNIVERSIDADE FEDERAL DE MATO GROSSO
PRÓ-REITORIA DE ENSINO DE GRADUAÇÃO
FACULDADE MEDICINA
PROVA PRÁTICA DE REVALIDAÇÃO DE DIPLOMA DE MÉDICO GRADUADO NO EXTERIOR – EDITAL Nº 002/2023

GINECOLOGIA E OBSTETRÍCIA
SÁBADO 26/08/2023 – ESTAÇÃO 1
PERÍODO MATUTINO

OGE – hipertrofia de clitóris, aumento de pêlos.



MINISTÉRIO DA EDUCAÇÃO
FUNDAÇÃO UNIVERSIDADE FEDERAL DE MATO GROSSO
PRÓ-REITORIA DE ENSINO DE GRADUAÇÃO
FACULDADE MEDICINA
PROVA PRÁTICA DE REVALIDAÇÃO DE DIPLOMA DE MÉDICO GRADUADO NO EXTERIOR – EDITAL Nº 002/2023

GINECOLOGIA E OBSTETRÍCIA
SÁBADO 26/08/2023 – ESTAÇÃO 1
PERÍODO MATUTINO

Exame de Mamas – sem alterações



MINISTÉRIO DA EDUCAÇÃO
FUNDAÇÃO UNIVERSIDADE FEDERAL DE MATO GROSSO
PRÓ-REITORIA DE ENSINO DE GRADUAÇÃO
FACULDADE MEDICINA
PROVA PRÁTICA DE REVALIDAÇÃO DE DIPLOMA DE MÉDICO GRADUADO NO EXTERIOR – EDITAL Nº 002/2023

GINECOLOGIA E OBSTETRÍCIA
SÁBADO 26/08/2023 – ESTAÇÃO 1
PERÍODO MATUTINO

Exame Especular – Colo epitelizado, sem lesões, ausência de septos ou tumorações, secreção ausente.



MINISTÉRIO DA EDUCAÇÃO
FUNDAÇÃO UNIVERSIDADE FEDERAL DE MATO GROSSO
PRÓ-REITORIA DE ENSINO DE GRADUAÇÃO
FACULDADE MEDICINA
PROVA PRÁTICA DE REVALIDAÇÃO DE DIPLOMA DE MÉDICO GRADUADO NO EXTERIOR – EDITAL Nº 002/2023

GINECOLOGIA E OBSTETRÍCIA
SÁBADO 26/08/2023 – ESTAÇÃO 1
PERÍODO MATUTINO

Exame de Toque – Vagina pérvea para dois dedos, sem septos ou tumorações. Colo fibroelástico, posteriorizado, indolor a mobilização. Corpo uterino e anexos não palpáveis pela obesidade.



MINISTÉRIO DA EDUCAÇÃO
FUNDAÇÃO UNIVERSIDADE FEDERAL DE MATO GROSSO
PRÓ-REITORIA DE ENSINO DE GRADUAÇÃO
FACULDADE MEDICINA
PROVA PRÁTICA DE REVALIDAÇÃO DE DIPLOMA DE MÉDICO GRADUADO NO EXTERIOR – EDITAL Nº 002/2023

GINECOLOGIA E OBSTETRÍCIA
SÁBADO 26/08/2023 – ESTAÇÃO 1
PERÍODO MATUTINO

Exame de Ultrassonografia transvaginal (realizado há 10 dias).

Útero em anteversoflexão, com contornos regulares, formato habitual e ecotextura miometrial homogênea. Dimensões uterinas: 7,4 x 5,3 x 3,9 cm. Volume uterino: 82,3 cm³. (normal para nulípara: 30-90 cm³). Eco endometrial homogêneo e centrado, medindo 10,0 mm. (normal para o menacme de até 16,0 mm). Ovários para uterinos, com contornos regulares e ecotextura heterogênea apresentando múltiplos cistos foliculares bilaterais, com volume de 26cm³ em OD e 28cm³ em OE.



MINISTÉRIO DA EDUCAÇÃO
FUNDAÇÃO UNIVERSIDADE FEDERAL DE MATO GROSSO
PRÓ-REITORIA DE ENSINO DE GRADUAÇÃO
FACULDADE MEDICINA

PROVA PRÁTICA DE REVALIDAÇÃO DE DIPLOMA DE MÉDICO GRADUADO NO EXTERIOR – EDITAL Nº 002/2023

PEDIATRIA

SÁBADO 26/08/2023 - ESTAÇÃO 1

PERÍODO MATUTINO

ÁREA	PEDIATRIA
Competência Geral	Atenção à saúde da criança, diagnóstico e tomada de decisão.
Competência Específica	Semiologia, diagnóstico e tomada de decisão.
CASO	<p>Lactente, sexo masculino, 4 meses e 15 dias, é trazido pela mãe ao ambulatório da Unidade de Saúde, com queixas de diarreia com fezes líquidas e lesões eritematosas, pruriginosas, acometendo os olhos, orelhas, pescoço, axilas, nádegas e joelhos. Mãe negou doenças prévias no lactente. Antecedentes perinatais: Gestação sem intercorrências, com acompanhamento pré-natal e duração de 40 semanas. Peso ao nascer: 3.200 g; comprimento: 50 cm; perímetro cefálico: 34 cm. Apgar 9 e 10. Desenvolvimento neuropsicomotor normal. Imunização em dia.</p> <p>Sinais Vitais: FC: 148 bpm. FR: 40 irpm. Sat. O₂: 98% (ar ambiente). PA: normal para a idade. Antropometria: Peso atual: 6,1 kg. Comprimento: 62 cm. IMC: 15,8 kg/m². PC: 41 cm. Exame Físico: Paciente em bom estado geral, ativo, corado, hidratado, acianótico e anictérico, afebril, eupneico, choroso ao exame. ACV: ritmo cardíaco regular em dois tempos, bulhas normofonéticas, sem sopros, boa perfusão periférica. AR: murmúrio vesicular uniformemente distribuído, sem ruídos adventícios. Abdome: flácido, indolor, sem visceromegalias. Pele e subcutâneo: eritema cutâneo na área periorbital, periauricular, cervical, axilar, glútea e difuso em tronco e membros. Ausência de edema.</p>
Pede-se que você	<ol style="list-style-type: none">1 - Faça a anamnese dirigida e obtenha informações adicionais para esclarecimento do caso.2 - Diga qual a principal hipótese diagnóstica.3 - Elabore um plano propedêutico adequado para confirmação da hipótese diagnóstica.4 - Elabore um plano terapêutico adequado para este caso.5 - Explique para a mãe sobre o prognóstico dessa doença.



MINISTÉRIO DA EDUCAÇÃO
FUNDAÇÃO UNIVERSIDADE FEDERAL DE MATO GROSSO
PRÓ-REITORIA DE ENSINO DE GRADUAÇÃO
FACULDADE MEDICINA
PROVA PRÁTICA DE REVALIDAÇÃO DE DIPLOMA DE MÉDICO GRADUADO NO EXTERIOR – EDITAL Nº 002/2023

PEDIATRIA

SÁBADO 26/08/2023 - ESTAÇÃO 1

PERÍODO MATUTINO

NÃO HÁ EXAMES



MINISTÉRIO DA EDUCAÇÃO
FUNDAÇÃO UNIVERSIDADE FEDERAL DE MATO GROSSO
PRÓ-REITORIA DE ENSINO DE GRADUAÇÃO
FACULDADE MEDICINA

PROVA PRÁTICA DE REVALIDAÇÃO DE DIPLOMA DE MÉDICO GRADUADO NO EXTERIOR – EDITAL Nº 002/2023

MEDICINA DA FAMÍLIA E COMUNIDADE E SAÚDE COLETIVA

SÁBADO 26/08/2023 - ESTAÇÃO 1

PERÍODO MATUTINO

ÁREA	MEDICINA DA FAMÍLIA E COMUNIDADE E SAÚDE COLETIVA
Competência Geral	Atenção à saúde do adulto, doenças crônico-degenerativas.
Competência Específica	Realizar o atendimento, ter postura, boa comunicação e tomar condutas sobre Diabetes Mellitus.
CASO	Marina é uma senhora de 48 anos e trabalha como diarista. Durante a consulta, Marina relata câimbras e formigamentos nas pernas. Apresenta resultados de exames que fez há 8 meses e a última receita médica tinha: Metformina 850 mg, 1 comprimido, uma vez ao dia e Glicazida 30 mg, 1 comprimido ao dia, mas o médico anterior não explicou para que serviam.
Pede-se que você	<ol style="list-style-type: none">1 - Realize anamnese e solicite dados do exame clínico direcionado ao caso.2 - Solicite exames complementares.3 - Solicite novos exames necessários à paciente.4 - Faça a conduta terapêutica indicada.5 - Oriente sobre opções de tratamento não medicamentoso.



MINISTÉRIO DA EDUCAÇÃO
FUNDAÇÃO UNIVERSIDADE FEDERAL DE MATO GROSSO
PRÓ-REITORIA DE ENSINO DE GRADUAÇÃO
FACULDADE MEDICINA
PROVA PRÁTICA DE REVALIDAÇÃO DE DIPLOMA DE MÉDICO GRADUADO NO EXTERIOR – EDITAL Nº 002/2023

MEDICINA DA FAMÍLIA E COMUNIDADE E SAÚDE COLETIVA

SÁBADO 26/08/2023 - ESTAÇÃO 1

PERÍODO MATUTINO

Sinais Vitais

PA 110x70 mmHg

Peso 85 kg

Alt 155 cm

FC: 95

FR: 20

Exame Físico

Ausculta cardiopulmonar: sem alterações.

Hipocorada +/4+, hidratada e afebril.

Acantose nigricans

Abdome globoso, flácido, RHA positivo, indolor à palpação, ausência e visceromegalias e traube livre

MMII sem edema, sem lesões varicosas e pele ressecada.



MINISTÉRIO DA EDUCAÇÃO
FUNDAÇÃO UNIVERSIDADE FEDERAL DE MATO GROSSO
PRÓ-REITORIA DE ENSINO DE GRADUAÇÃO
FACULDADE MEDICINA
PROVA PRÁTICA DE REVALIDAÇÃO DE DIPLOMA DE MÉDICO GRADUADO NO EXTERIOR – EDITAL Nº 002/2023

MEDICINA DA FAMÍLIA E COMUNIDADE E SAÚDE COLETIVA

SÁBADO 26/08/2023 - ESTAÇÃO 1

PERÍODO MATUTINO

Exames laboratoriais de 08 meses atrás

HbA1C 8,2%

Glicemia jejum 144

Colesterol Total 243

HDL 28

LDL 170

Triglicerídeos 300

Creatinina 1,2

K 4,0



MINISTÉRIO DA EDUCAÇÃO
FUNDAÇÃO UNIVERSIDADE FEDERAL DE MATO GROSSO
PRÓ-REITORIA DE ENSINO DE GRADUAÇÃO
FACULDADE MEDICINA
PROVA PRÁTICA DE REVALIDAÇÃO DE DIPLOMA DE MÉDICO GRADUADO NO EXTERIOR – EDITAL Nº 002/2023

CLÍNICA CIRÚRGICA

SÁBADO 26/08/2023 – ESTAÇÃO 2

PERÍODO MATUTINO

ÁREA	CLÍNICA CIRÚRGICA
Competência Geral	Atenção à saúde do adulto, comunicação e tomada de decisão.
Competência Específica	Realizar com proficiência uma consulta em unidade de pronto atendimento em paciente com dor abdominal.
CASO	Você é o emergencista de um hospital terciário e irá avaliar um paciente do sexo masculino de 60 anos. João, o paciente, vem apresentando dor abdominal há 5 dias. Foi atendido no plantão noturno e retorna para sua avaliação.
Pede-se que você	<ol style="list-style-type: none">1 - Realize a anamnese de forma adequada, com coleta correta das informações clínicas.2 - Realize o exame físico do abdome dentro da técnica correta.3 - Solicite os exames laboratoriais e de imagem mais adequados para o diagnóstico do caso (cite em voz alta os exames que estiver solicitando). Depois avalie os resultados dos exames com o paciente.4 - Responda as perguntas:<ol style="list-style-type: none">a) Você indicaria a internação hospitalar do paciente?b) Você indicaria um tratamento clínico ou cirúrgico da doença nas próximas 24h?5 - Faça a prescrição inicial do paciente (oral ou escrita) colocando tudo o que é necessário neste primeiro momento. Se fizer prescrição escrita, leia em voz alta. <p>OBSERVAÇÃO: Comunique-se em Língua Portuguesa.</p>



MINISTÉRIO DA EDUCAÇÃO
FUNDAÇÃO UNIVERSIDADE FEDERAL DE MATO GROSSO
PRÓ-REITORIA DE ENSINO DE GRADUAÇÃO
FACULDADE MEDICINA
PROVA PRÁTICA DE REVALIDAÇÃO DE DIPLOMA DE MÉDICO GRADUADO NO EXTERIOR – EDITAL Nº 002/2023

CLÍNICA CIRÚRGICA
SÁBADO 26/08/2023 – ESTAÇÃO 2
PERÍODO MATUTINO

Dados exames laboratoriais:

Hemograma:

Hemoglobina 13 g/dL

Hematócrito: 45%

Leucograma: 14.500 leucócitos/mm³

Bastões 2% (290/mm³)

Neutrófilos 88%



MINISTÉRIO DA EDUCAÇÃO
FUNDAÇÃO UNIVERSIDADE FEDERAL DE MATO GROSSO
PRÓ-REITORIA DE ENSINO DE GRADUAÇÃO
FACULDADE MEDICINA
PROVA PRÁTICA DE REVALIDAÇÃO DE DIPLOMA DE MÉDICO GRADUADO NO EXTERIOR – EDITAL Nº 002/2023

CLÍNICA CIRÚRGICA
SÁBADO 26/08/2023 – ESTAÇÃO 2
PERÍODO MATUTINO

Função renal / Bioquímica básica

Creatinina 1,0 mg/dL

Ureia 40 mg/dL

Sódio 135 mEq/L

Potássio 3,5 mEq/L

Glicose 200mg/dL

Hemoglobina glicada 7,0%

Proteína C reativa 220 mg/dL



MINISTÉRIO DA EDUCAÇÃO
FUNDAÇÃO UNIVERSIDADE FEDERAL DE MATO GROSSO
PRÓ-REITORIA DE ENSINO DE GRADUAÇÃO
FACULDADE MEDICINA
PROVA PRÁTICA DE REVALIDAÇÃO DE DIPLOMA DE MÉDICO GRADUADO NO EXTERIOR – EDITAL Nº 002/2023

CLÍNICA CIRÚRGICA
SÁBADO 26/08/2023 – ESTAÇÃO 2
PERÍODO MATUTINO

EAS
pH 6,6
Nitritos: negativo
Proteínas: negativo
Leucócitos: 5 por campo
Hemácias: 5 por campo



MINISTÉRIO DA EDUCAÇÃO
FUNDAÇÃO UNIVERSIDADE FEDERAL DE MATO GROSSO
PRÓ-REITORIA DE ENSINO DE GRADUAÇÃO
FACULDADE MEDICINA
PROVA PRÁTICA DE REVALIDAÇÃO DE DIPLOMA DE MÉDICO GRADUADO NO EXTERIOR – EDITAL Nº 002/2023

CLÍNICA CIRÚRGICA
SÁBADO 26/08/2023 – ESTAÇÃO 2
PERÍODO MATUTINO

Lauda da tomografia:

- ateromatose de aorta
- sinas de doença diverticular difusa por todo o colon
- observado sinais de espessamento da parede do colon sigmoide - Classificação de Hinchey grau I

Imagem da tomografia:

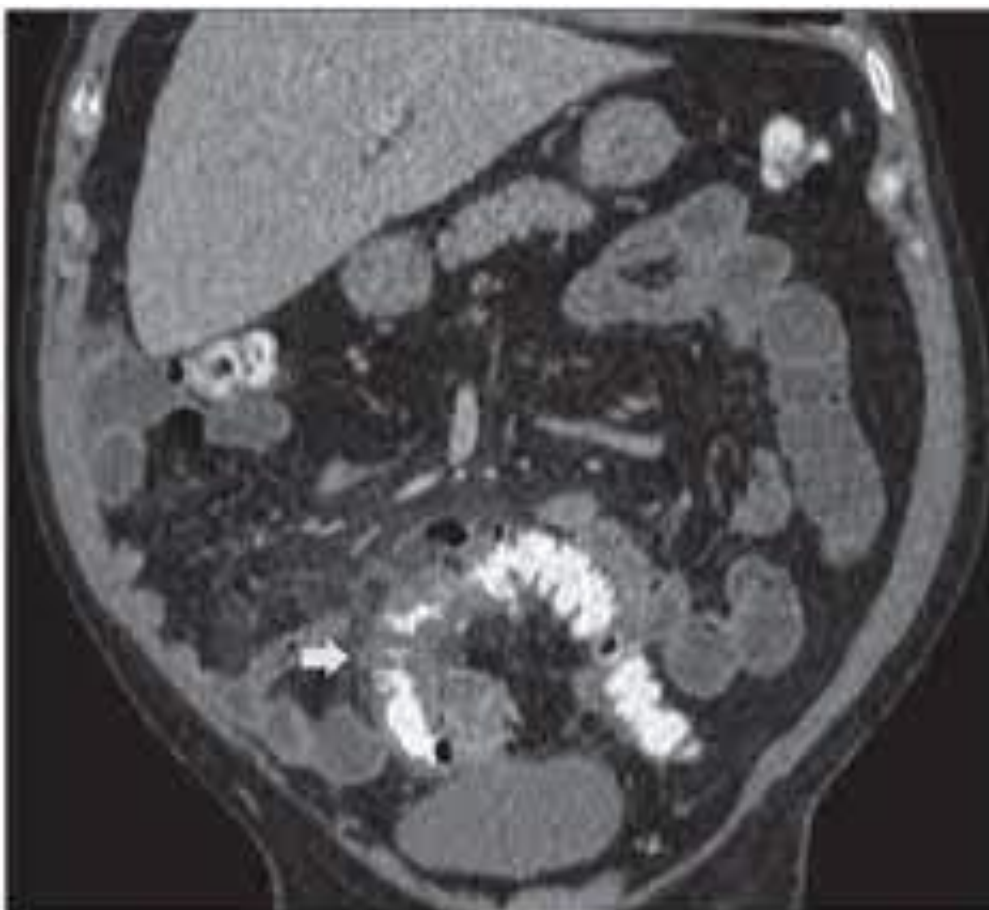



MINISTÉRIO DA EDUCAÇÃO
FUNDAÇÃO UNIVERSIDADE FEDERAL DE MATO GROSSO
PRÓ-REITORIA DE ENSINO DE GRADUAÇÃO
FACULDADE MEDICINA
PROVA PRÁTICA DE REVALIDAÇÃO DE DIPLOMA DE MÉDICO GRADUADO NO EXTERIOR – EDITAL Nº 002/2023

CLÍNICA MÉDICA

SÁBADO 26/08/2023 - ESTAÇÃO 2

PERÍODO MATUTINO

ÁREA	CLÍNICA MÉDICA
Competência Geral	Atenção à saúde do adulto, comunicação e tomada de decisão.
Competência Específica	Realizar com proficiência o atendimento de paciente com aumento da Pressão Arterial (PA)
CASO	João, 55 anos, procurou a Unidade de Pronto Atendimento (UPA) por quadro de dor torácica em aperto associada à sensação de formigamento nos membros superiores. Em atendimento de triagem aferidas PA de 190/110 mmHg, FC= 110 bpm, FR= 20 irpm, SatO2= 96%, e então foi encaminhado à sala de emergência devido a pico pressórico.
Pede-se que você	<ol style="list-style-type: none">1 - Realize anamnese direcionada para o caso.2 - Realize a palpação de pulsos periféricos de membros superiores3 - Solicite os exames complementares necessários para o caso.4 - Prescreva a conduta terapêutica para o quadro.5 - Explique ao paciente sobre sua hipótese diagnóstica.



MINISTÉRIO DA EDUCAÇÃO
FUNDAÇÃO UNIVERSIDADE FEDERAL DE MATO GROSSO
PRÓ-REITORIA DE ENSINO DE GRADUAÇÃO
FACULDADE MEDICINA
PROVA PRÁTICA DE REVALIDAÇÃO DE DIPLOMA DE MÉDICO GRADUADO NO EXTERIOR – EDITAL Nº 002/2023

CLÍNICA MÉDICA

SÁBADO 26/08/2023 - ESTAÇÃO 2

PERÍODO MATUTINO

NÃO HÁ EXAMES



MINISTÉRIO DA EDUCAÇÃO
FUNDAÇÃO UNIVERSIDADE FEDERAL DE MATO GROSSO
PRÓ-REITORIA DE ENSINO DE GRADUAÇÃO
FACULDADE MEDICINA
PROVA PRÁTICA DE REVALIDAÇÃO DE DIPLOMA DE MÉDICO GRADUADO NO EXTERIOR – EDITAL Nº 002/2023

GINECOLOGIA E OBSTETRÍCIA

SÁBADO 26/08/2023 – ESTAÇÃO 2

PERÍODO MATUTINO

ÁREA	GINECOLOGIA E OBSTETRÍCIA
Competência Geral	Atenção à saúde da mulher, comunicação e tomada de decisão.
Competência Específica	Realizar com eficiência o atendimento de pré-natal em Unidade Básica de Saúde, identificando condições adversas de evolução.
CASO	Você é médico da UBS e está realizando a primeira consulta de pré-natal da paciente Tatiane, 33 anos, G3P2A0.
Pede-se que você	<ol style="list-style-type: none">1 - Realize anamnese direcionada para o caso.2 - Solicite exame físico geral e descreva em voz alta os passos do exame obstétrico necessário.3 - Formule hipóteses diagnósticas.4 - Solicite exames pertinentes.5 - Proponha conduta terapêutica conforme necessário.



MINISTÉRIO DA EDUCAÇÃO
FUNDAÇÃO UNIVERSIDADE FEDERAL DE MATO GROSSO
PRÓ-REITORIA DE ENSINO DE GRADUAÇÃO
FACULDADE MEDICINA
PROVA PRÁTICA DE REVALIDAÇÃO DE DIPLOMA DE MÉDICO GRADUADO NO EXTERIOR – EDITAL Nº 002/2023

GINECOLOGIA E OBSTETRÍCIA
SÁBADO 26/08/2023 – ESTAÇÃO 2
PERÍODO MATUTINO

Exame Físico

Sinais vitais: PA 100/60, FC 85bpm, TAX 36oc, peso 65.200g, altura 1,62m.



MINISTÉRIO DA EDUCAÇÃO
FUNDAÇÃO UNIVERSIDADE FEDERAL DE MATO GROSSO
PRÓ-REITORIA DE ENSINO DE GRADUAÇÃO
FACULDADE MEDICINA
PROVA PRÁTICA DE REVALIDAÇÃO DE DIPLOMA DE MÉDICO GRADUADO NO EXTERIOR – EDITAL Nº 002/2023

GINECOLOGIA E OBSTETRÍCIA
SÁBADO 26/08/2023 – ESTAÇÃO 2
PERÍODO MATUTINO

Exame SCV e SR – sem alterações.



MINISTÉRIO DA EDUCAÇÃO
FUNDAÇÃO UNIVERSIDADE FEDERAL DE MATO GROSSO
PRÓ-REITORIA DE ENSINO DE GRADUAÇÃO
FACULDADE MEDICINA
PROVA PRÁTICA DE REVALIDAÇÃO DE DIPLOMA DE MÉDICO GRADUADO NO EXTERIOR – EDITAL Nº 002/2023

GINECOLOGIA E OBSTETRÍCIA
SÁBADO 26/08/2023 – ESTAÇÃO 2
PERÍODO MATUTINO

Membros – edema +/4 em membros inferiores.



MINISTÉRIO DA EDUCAÇÃO
FUNDAÇÃO UNIVERSIDADE FEDERAL DE MATO GROSSO
PRÓ-REITORIA DE ENSINO DE GRADUAÇÃO
FACULDADE MEDICINA

PROVA PRÁTICA DE REVALIDAÇÃO DE DIPLOMA DE MÉDICO GRADUADO NO EXTERIOR – EDITAL Nº 002/2023

PEDIATRIA

SÁBADO 26/08/2023 - ESTAÇÃO 2

PERÍODO MATUTINO

ÁREA	PEDIATRIA
Competência Geral	Comunicação, por meio de linguagem verbal e não verbal, com usuários, familiares, comunidades e membros das equipes profissionais, com empatia, sensibilidade e interesse, preservando a confidencialidade, a compreensão, a autonomia e a segurança da pessoa sob cuidado.
Competência Específica	Comunicação de notícias difíceis ou más notícias.
CASO	Maria do Rosário, 25 anos, primigesta, deu à luz via vaginal a um RN do sexo masculino, nascido em boas condições, entretanto, apresenta um defeito na face, conforme fotografia anexa. O RN foi mostrado para a mãe, que ficou abatida. O pai não viu o filho ainda e não sabe desse problema. Os médicos são os responsáveis por dar as notícias, tendo o dever de estudar para estar apto a fazer isso. As notícias não vão se modificar ou se tornar melhores, mas pelo protocolo SPIKES, é possível transmitir conforto, apoio e esperança tanto para o paciente quanto para os familiares. Você terá que dar essa notícia para o pai que está lá fora aguardando para conversar com o médico. Você será avaliado quanto a sua habilidade de comunicação em dar esta notícia. Leia atentamente o relatório médico do paciente. Depois peça que chame o pai para conversar com você.
Pede-se que você	1 - Utilize o Protocolo SPIKES para executar a tarefa de comunicar a notícia.



MINISTÉRIO DA EDUCAÇÃO
FUNDAÇÃO UNIVERSIDADE FEDERAL DE MATO GROSSO
PRÓ-REITORIA DE ENSINO DE GRADUAÇÃO
FACULDADE MEDICINA
PROVA PRÁTICA DE REVALIDAÇÃO DE DIPLOMA DE MÉDICO GRADUADO NO EXTERIOR – EDITAL Nº 002/2023

PEDIATRIA
Sábado 26/08/2023 - Est. 2
Período Matutino



O paciente apresenta fissura labiopalatina.

As fissuras labiopalatinas são os defeitos congênitos mais comuns entre as malformações que afetam a face do ser humano, atingindo uma criança a cada 650 nascidas, de acordo com a literatura especializada.

De origem latina, a palavra “**fissura**” significa **fenda, abertura**.

No Brasil, existem 28 estabelecimentos de saúde credenciados no SUS – Sistema Único de Saúde – para esse tipo de atendimento.

O QUE É FISSURA LABIOPALATINA?

A maioria dos estudos considera as fissuras labiopalatinas como defeitos de não fusão de estruturas embrionárias. Ou seja, tanto o lábio como palato (“céu da boca”) são **formados por estruturas** que, nas primeiras semanas de vida, estão separadas.

Estas estruturas devem se unir para que ocorra a formação normal da face. Se, no entanto, esta fusão não acontece, as estruturas permanecem separadas, dando origem às fissuras no lábio e/ou no palato.



MINISTÉRIO DA EDUCAÇÃO
FUNDAÇÃO UNIVERSIDADE FEDERAL DE MATO GROSSO
PRÓ-REITORIA DE ENSINO DE GRADUAÇÃO
FACULDADE MEDICINA

PROVA PRÁTICA DE REVALIDAÇÃO DE DIPLOMA DE MÉDICO GRADUADO NO EXTERIOR – EDITAL Nº 002/2023

As fissuras faciais são estabelecidas na vida intrauterina, no período embrionário (ou seja, até a 12a. semana de gestação), e apresentam grande diversidade de forma pela variabilidade na amplitude e pelas estruturas afetadas no rosto.

CLASSIFICAÇÃO DAS FISSURAS

De acordo com as estruturas do rosto afetadas, as fissuras recebem uma classificação. A figura abaixo ajuda a entender onde se localiza o forame incisivo, ponto anatômico de referência no diagnóstico da fissura.

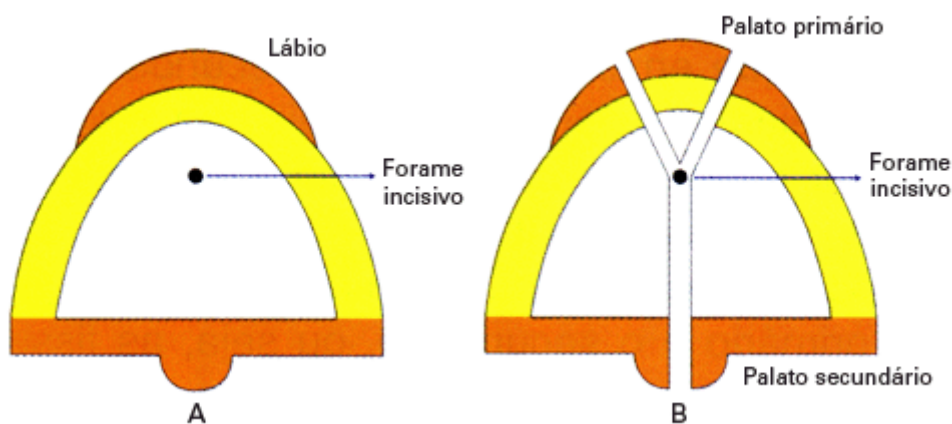

A– Ilustração esquemática representando a maxila e o “forame incisivo” – referência anatômica usada na classificação de Spina. B – Origens embrionárias da maxila: palatos primário e secundário. O forame incisivo delimita a formação embrionária das estruturas maxilares. (Silva Filho OG, Souza Freitas JA. Caracterização morfológica e origem embriológica. In: Trindade IEK, Silva Filho OG. *Fissuras Labiopalatinas – uma abordagem multidisciplinar*. Ed Santos, SãoPaulo, 2007. p21)

POR QUE OCORRE?

Não há apenas uma causa para a ocorrência da fissura. Acredita-se que a fissura se dê por uma interação de diversos genes associados a fatores ambientais; este modelo é conhecido como **herança multifatorial**.

Os fatores ambientais mais conhecidos que são de risco para as fissuras são: bebida alcoólica, cigarros e alguns medicamentos (como corticoides e anticonvulsivantes), principalmente quando utilizados no primeiro trimestre da gestação.

A ação destes fatores ambientais depende de uma predisposição genética do embrião (interação gene *versus* ambiente).

Hoje, com o avanço das tecnologias de imagiologia, é possível identificar a ocorrência de fissura por exames de imagens no período pré-natal.



MINISTÉRIO DA EDUCAÇÃO
FUNDAÇÃO UNIVERSIDADE FEDERAL DE MATO GROSSO
PRÓ-REITORIA DE ENSINO DE GRADUAÇÃO
FACULDADE DE MEDICINA

PROVA PRÁTICA DE REVALIDAÇÃO DE DIPLOMA DE MÉDICO GRADUADO NO EXTERIOR – EDITAL Nº 002/2023

TRATAMENTO

O processo de reabilitação é longo e deve observar o crescimento craniofacial do indivíduo para que não haja sequelas, como crescimento ósseo inadequado.

A reabilitação compreende etapas terapêuticas de acordo com idade e crescimento, e envolve a atuação de diversas especialidades.

Atendimento inicial realizado por uma **equipe de diagnóstico interdisciplinar**, composta por profissionais da cirurgia plástica, fonoaudiologia e odontologia, especialidades consideradas o tripé básico na reabilitação das fissuras, além de um profissional de genética.

Após essa primeira avaliação são discutidas as condutas terapêuticas iniciais e realizado encaminhamento para exames e outros atendimentos, de acordo com a necessidade de cada caso.

Embora haja um protocolo comum de etapas e condutas terapêuticas no tratamento da fissura labiopalatina, **cada caso é único e analisado individualmente**, pois a evolução do tratamento depende de vários fatores individuais.

O protocolo estabelece as épocas adequadas de cada intervenção, sempre respeitando o crescimento craniofacial e a maturidade fisiológica do paciente. No total, o tratamento leva de 16 a 20 anos para se completar.

ÁREAS ENVOLVIDAS

Em geral, a criança com fissura labiopalatina recebe a cirurgia de lábio nos três primeiros meses após o nascimento e o fechamento do palato por volta dos 18 meses de idade; essas são as chamadas **cirurgias primárias**.

Além das cirurgias, outros atendimentos são indispensáveis para a plena reabilitação, sendo que o abandono ou o não tratamento traz sérias consequências para o paciente.

Os retornos para atendimento são previamente agendados e o prontuário clínico único registra a evolução e o acompanhamento do caso.

Essa filosofia de tratamento integral (estético, funcional e social) e interdisciplinar vem permitindo que se obtenha bons resultados com os pacientes.

COMO ENCAMINHAR UM PACIENTE:

Para verificar se um paciente com indicação de fissura labiopalatina é caso para o Hospital Especializado de Referência, **deve ser solicitada uma avaliação inicial em uma Unidade Básica de Saúde (UBS), Unidade de Pronto Atendimento ou Ambulatório Médico de Especialidades de seu município**, que dará encaminhamento através da Central de Regulação de vagas.

<https://hrac.usp.br/saude/fissura-labiopalatina/>



MINISTÉRIO DA EDUCAÇÃO
FUNDAÇÃO UNIVERSIDADE FEDERAL DE MATO GROSSO
PRÓ-REITORIA DE ENSINO DE GRADUAÇÃO
FACULDADE MEDICINA

PROVA PRÁTICA DE REVALIDAÇÃO DE DIPLOMA DE MÉDICO GRADUADO NO EXTERIOR – EDITAL Nº 002/2023

MEDICINA DA FAMÍLIA E COMUNIDADE E SAÚDE COLETIVA

SÁBADO 26/08/2023 - ESTAÇÃO 2

PERÍODO MATUTINO

ÁREA	MEDICINA DA FAMÍLIA E COMUNIDADE E SAÚDE COLETIVA
Competência Geral	Atenção à saúde do adulto, comunicação e tomada de decisão.
Competência Específica	Realizar o atendimento, ter boa comunicação e tomada de decisões.
CASO	Você é médico em uma Unidade de Saúde da Família no bairro Areão. Inicia o atendimento de uma criança de 2 anos. Dona Angélica refere que 3 dias atrás, o filho Heitor teve febre aferida, entre 37,8°C e 38,4°C, por dois dias que resolveu com antitérmico oral. Relata que hoje ele amanheceu com várias lesões pelo corpo, eritematosas, algumas maculares e outras vesiculares, sendo as bolhas mais perceptíveis nas mãos e plantas dos pés. Queixa-se ainda que o filho está recusando-se a comer, aceitando apenas leite. Está choroso e enjoado. Informa que o filho é saudável e não se lembra quando adoeceu a última vez.
Pede-se que você	<ol style="list-style-type: none">1 - Realize anamnese direcionada ao caso.2 - Solicite exame físico direcionado ao caso.3 - Identifique a hipótese diagnóstica do paciente.4 - Faça os esclarecimentos sobre a doença5 - Indique as condutas necessárias e indique o tratamento para o caso. <p>OBSERVAÇÃO: Comunique-se em Língua Portuguesa.</p>



MINISTÉRIO DA EDUCAÇÃO
FUNDAÇÃO UNIVERSIDADE FEDERAL DE MATO GROSSO
PRÓ-REITORIA DE ENSINO DE GRADUAÇÃO
FACULDADE MEDICINA
PROVA PRÁTICA DE REVALIDAÇÃO DE DIPLOMA DE MÉDICO GRADUADO NO EXTERIOR – EDITAL Nº 002/2023

MEDICINA DA FAMÍLIA E COMUNIDADE E SAÚDE COLETIVA

SÁBADO 26/08/2023 - ESTAÇÃO 2

PERÍODO MATUTINO

Exame físico:

BEG

LOTE

FC: 90 bpm

FR: 20 irpm

TEMP: 36,5°C, corado, hidratado anictérico e acianótico.



MINISTÉRIO DA EDUCAÇÃO
FUNDAÇÃO UNIVERSIDADE FEDERAL DE MATO GROSSO
PRÓ-REITORIA DE ENSINO DE GRADUAÇÃO
FACULDADE MEDICINA
PROVA PRÁTICA DE REVALIDAÇÃO DE DIPLOMA DE MÉDICO GRADUADO NO EXTERIOR – EDITAL Nº 002/2023

MEDICINA DA FAMÍLIA E COMUNIDADE E SAÚDE COLETIVA

SÁBADO 26/08/2023 - ESTAÇÃO 2

PERÍODO MATUTINO

Presença de máculas e pápulas eritematosas tipo rash, mais intensos em mãos, pés e boca.





MINISTÉRIO DA EDUCAÇÃO
FUNDAÇÃO UNIVERSIDADE FEDERAL DE MATO GROSSO
PRÓ-REITORIA DE ENSINO DE GRADUAÇÃO
FACULDADE MEDICINA
PROVA PRÁTICA DE REVALIDAÇÃO DE DIPLOMA DE MÉDICO GRADUADO NO EXTERIOR – EDITAL Nº 002/2023

CLÍNICA CIRÚRGICA

SÁBADO 26/08/2023 – ESTAÇÃO 1

PERÍODO VESPERTINO

ÁREA	CLÍNICA CIRÚRGICA
Competência Geral	Atenção à Saúde do Adulto, Cirurgia, Comunicação.
Competência Específica	Realizar avaliação de paciente traumatizado.
CASO	Você é médico da UPA. No local chega o SAMU com vítima de um acidente automobilístico ocorrido a 1 hora. Trata-se de Pedro, 24 anos, que sofreu uma colisão do seu carro com poste de rede elétrica. O paciente estava no banco do passageiro com cinto de segurança, num carro sem airbag. Foi removido de forma adequada sendo identificado: alteração do estado de consciência (alterna agitação com sonolência), dor abdominal difusa e taquicardia. Está saturando 98% em ar ambiente e por isso não colocou cateter de O₂. Paciente sem história de doenças prévias. Nega uso de bebidas alcoólicas recentemente.
Pede-se que você	Comunique-se em Língua Portuguesa. 1 - Descreva o atendimento inicial conforme o Protocolo do ATLS (XABCDE), considerando que o paciente está deitado. 2 - Solicite os exames de imagem ou procedimentos diagnósticos necessários para o caso considerando que você está numa UPA. 3 - Cite de forma clara em qual letra do ATLS está o problema principal do paciente. 4 - Faça a prescrição inicial (oral ou escrita) com tudo que o paciente deve receber neste primeiro momento na sala de trauma para tratar o seu problema principal. Se fizer por escrito, leia em voz alta a sua prescrição. 5 - Oriente o paciente qual tratamento definitivo ele deverá receber e para onde deverá ser transferido. <i>OBSERVAÇÃO: As recomendações e/ou ordens médicas necessitam ser faladas em língua portuguesa, tom alto e claro para o paciente.</i>



MINISTÉRIO DA EDUCAÇÃO
FUNDAÇÃO UNIVERSIDADE FEDERAL DE MATO GROSSO
PRÓ-REITORIA DE ENSINO DE GRADUAÇÃO
FACULDADE MEDICINA
PROVA PRÁTICA DE REVALIDAÇÃO DE DIPLOMA DE MÉDICO GRADUADO NO EXTERIOR – EDITAL Nº 002/2023

CLÍNICA CIRÚRGICA
SÁBADO 26/08/2023 – ESTAÇÃO 1
PERÍODO VESPERTINO

Exames em anexo:

Raio x de tórax





MINISTÉRIO DA EDUCAÇÃO
FUNDAÇÃO UNIVERSIDADE FEDERAL DE MATO GROSSO
PRÓ-REITORIA DE ENSINO DE GRADUAÇÃO
FACULDADE MEDICINA
PROVA PRÁTICA DE REVALIDAÇÃO DE DIPLOMA DE MÉDICO GRADUADO NO EXTERIOR – EDITAL Nº 002/2023

CLÍNICA CIRÚRGICA
SÁBADO 26/08/2023 – ESTAÇÃO 1
PERÍODO VESPERTINO

Raio x de bacia





MINISTÉRIO DA EDUCAÇÃO
FUNDAÇÃO UNIVERSIDADE FEDERAL DE MATO GROSSO
PRÓ-REITORIA DE ENSINO DE GRADUAÇÃO
FACULDADE MEDICINA
PROVA PRÁTICA DE REVALIDAÇÃO DE DIPLOMA DE MÉDICO GRADUADO NO EXTERIOR – EDITAL Nº 002/2023

CLÍNICA CIRÚRGICA
SÁBADO 26/08/2023 – ESTAÇÃO 1
PERÍODO VESPERTINO

Raio x de coluna cervical





MINISTÉRIO DA EDUCAÇÃO
FUNDAÇÃO UNIVERSIDADE FEDERAL DE MATO GROSSO
PRÓ-REITORIA DE ENSINO DE GRADUAÇÃO
FACULDADE MEDICINA
PROVA PRÁTICA DE REVALIDAÇÃO DE DIPLOMA DE MÉDICO GRADUADO NO EXTERIOR – EDITAL Nº 002/2023

CLÍNICA MÉDICA

SÁBADO 26/08/2023 – ESTAÇÃO 1

PERÍODO VESPERTINO

ÁREA	CLÍNICA MÉDICA
Competência Geral	Atenção à saúde do adulto, comunicação e tomada de decisão.
Competência Específica	Realizar com proficiência o atendimento ambulatorial de paciente com dispneia.
CASO	Manoel, 70 anos, procurou atendimento em Unidade de Saúde da Família (USF), por apresentar queixa de dispneia ao andar no plano, além de tosse seca, aperto e chiado no peito, há 2 anos. Relata que foi atendido em Unidade de Pronto Atendimento 3 vezes esse ano, por crises de falta de ar. Antecedentes patológicos: hipertensão arterial sistêmica e dislipidemia, em uso regular de medicações. Exame físico: Murmúrios vesiculares reduzidos globalmente. Presença de sibilos expiratórios.
Pede-se que você	1 - Realize a anamnese direcionada ao caso. 2 - Solicite os exames complementares para diagnóstico e seguimento da doença. 3 - Cite a hipótese diagnóstica e classifique a doença. 4 - Indique as classes de medicações a serem utilizadas. 5 - Faça as orientações necessárias para o paciente.



MINISTÉRIO DA EDUCAÇÃO
FUNDAÇÃO UNIVERSIDADE FEDERAL DE MATO GROSSO
PRÓ-REITORIA DE ENSINO DE GRADUAÇÃO
FACULDADE MEDICINA
PROVA PRÁTICA DE REVALIDAÇÃO DE DIPLOMA DE MÉDICO GRADUADO NO EXTERIOR – EDITAL Nº 002/2023

CLÍNICA MÉDICA
SÁBADO 26/08/2023 – ESTAÇÃO 1
PERÍODO VESPERTINO

HEMOGRAMA	Resultados:	Valores de Referência
ERITRÓCITOS:	4,58 milhões/ μ L	4,5 a 5,9 milhões/ μ L
HEMOGLOBINA:	13,5 g/dL	13,5 a 17,5 g/dL
HEMATÓCRITO:	41,1 %	41,0 a 53,0 %
VCM:	89,7 fL	80,0 a 100,0 fL
HCM:	29,4 pg	26,0 a 34,0 pg
CHCM:	32,8 g/dL	31,0 a 37,0 g/dL
RDW:	14,6 %	11,5 a 14,5 %
<hr/>		
LEUCÓCITOS TOTAIS:	7700 / μ L	4.000 a 11.000 / μ L
<hr/>		
CONTAGEM DIFERENCIAL:	Relativa	Absoluta
PROMIELÓCITOS:	0 %	0 / μ L
MIELÓCITOS:	0 %	0 / μ L
METAMIELÓCITOS:	0 %	0 / μ L
BASTÕES:	0 %	0 / μ L
SEGMENTADOS:	59 %	4543 / μ L
EOSINÓFILOS:	6 %	462 / μ L
BASÓFILOS:	2 %	154 / μ L
MONÓCITOS:	7 %	539 / μ L
LINFÓCITOS:	26 %	2002 / μ L
LINFÓCITOS REATIVOS:	0 %	0 / μ L
BLASTOS:	0 %	0 / μ L
PROLINFÓCITOS:	0 %	0 / μ L
PLASMÓCITOS:	0 %	0 / μ L
<hr/>		
PLAQUETAS:	364000 / μ L	140.000 a 400.000 / μ L
VPM:	8,2 fL	6,5 a 12,0 fL
PDW:	15,5 %	15,0 a 17,0 %

Material: Sangue total (EDTA) Método: Automatizado



MINISTÉRIO DA EDUCAÇÃO
FUNDAÇÃO UNIVERSIDADE FEDERAL DE MATO GROSSO
PRÓ-REITORIA DE ENSINO DE GRADUAÇÃO
FACULDADE MEDICINA
PROVA PRÁTICA DE REVALIDAÇÃO DE DIPLOMA DE MÉDICO GRADUADO NO EXTERIOR – EDITAL Nº 002/2023

CLÍNICA MÉDICA
SÁBADO 26/08/2023 – ESTAÇÃO 1
PERÍODO VESPERTINO

Altura (cm): 170,0

Sexo: Male

História tabágica (anos-maço):

Peso (kg): 75,0

Data do teste: 25/07/2023 08:06

Interpretação

Distúrbio ventilatório obstrutivo moderado sem resposta a broncodilatador. Paciente apresenta redução da capacidade vital forçada associada.

Data da Calibração: 25/07/2023 07:18
Broncodilatador: Salbutamol spray 400mcg
Predito: Pereira 2008 (Brazil)

Resultados

Resultado	Predito	LIN	Pré-BD	% Pré	Pós-BD	% Pós	% Mudança Pré/Pós
SVC (L)	4,39	3,49	---	---	---	---	---
FVC (L)	4,39	3,49	≅2,85	65%	≅2,99	68%	5%
FEV1 (L)	3,47	2,71	≅1,51	43%	≅1,67	48%	11%
FEV1/FVC	0,79	0,71	≅0,53	67%	≅0,56	71%	6%
FEF25-75% (L/s)	3,10	1,83	≅0,60	19%	≅0,74	24%	23%
FEF25-75%/FVC	0,72	0,46	≅0,21	30%	≅0,25	35%	17%
FEF75% (L/s)	1,10	0,66	≅0,25	23%	≅0,29	26%	15%
PEFR (L/s)	10,65	8,10	≅3,59	34%	≅4,71	44%	31%
MVV (L/s)	2,31	1,66	---	---	---	---	---
Tpeak (ms)	---	---	75,00	---	65,00	---	-13%
Vext (L)	---	---	0,03	---	0,03	---	0%
Vext (%)	---	---	1,05	---	1,00	---	-5%

Curva Fluxo x Volume

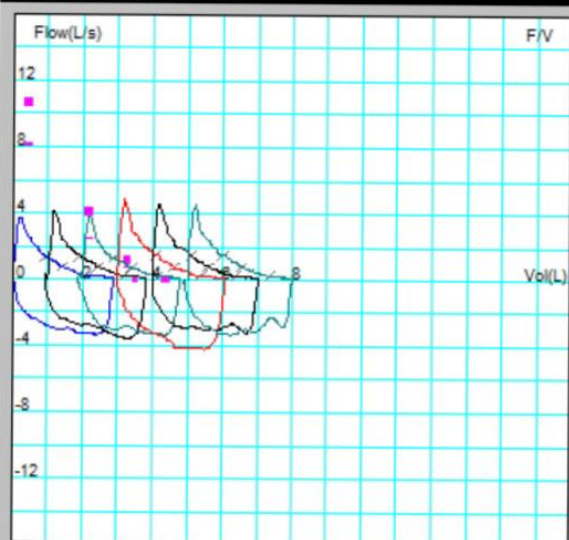

Curva Volume x Tempo

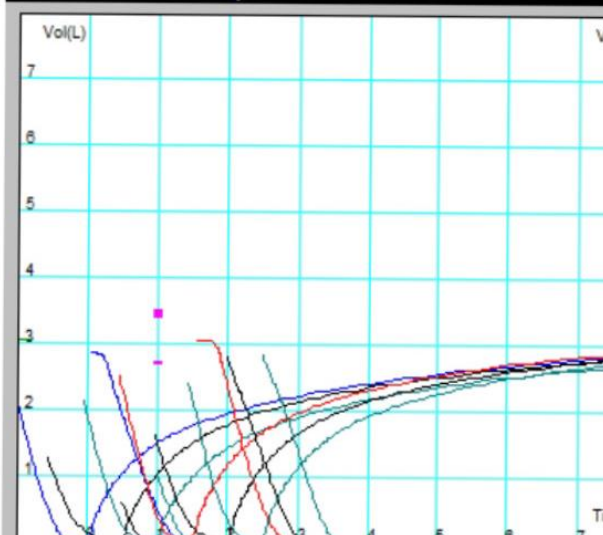



MINISTÉRIO DA EDUCAÇÃO
FUNDAÇÃO UNIVERSIDADE FEDERAL DE MATO GROSSO
PRÓ-REITORIA DE ENSINO DE GRADUAÇÃO
FACULDADE MEDICINA
PROVA PRÁTICA DE REVALIDAÇÃO DE DIPLOMA DE MÉDICO GRADUADO NO EXTERIOR – EDITAL Nº 002/2023

GINECOLOGIA E OBSTETRÍCIA

SÁBADO 26/08/2023 – ESTAÇÃO 1

PERÍODO VESPERTINO

ÁREA	GINECOLOGIA E OBSTETRÍCIA
Competência Geral	Atenção à saúde da mulher, comunicação e tomada de decisão.
Competência Específica	Realizar com eficiência consulta ginecológica de rotina em unidade básica de saúde.
CASO	Você é médico da unidade básica de saúde e está realizando um atendimento ginecológico da paciente Priscila, 20 anos que refere dor abdominal há 3 meses.
Pede-se que você	<ol style="list-style-type: none">1 - Realize anamnese direcionada para o caso.2 - Solicite dados do exame físico geral e realize o ginecológico no manequim, descrevendo os passos em voz alta.3 - Formule hipótese diagnóstica.4 - Solicite exames pertinentes.5 - Proponha conduta terapêutica (posologia).



MINISTÉRIO DA EDUCAÇÃO
FUNDAÇÃO UNIVERSIDADE FEDERAL DE MATO GROSSO
PRÓ-REITORIA DE ENSINO DE GRADUAÇÃO
FACULDADE MEDICINA
PROVA PRÁTICA DE REVALIDAÇÃO DE DIPLOMA DE MÉDICO GRADUADO NO EXTERIOR – EDITAL Nº 002/2023

GINECOLOGIA E OBSTETRÍCIA
SÁBADO 26/08/2023 – ESTAÇÃO 1
PERÍODO VESPERTINO

Sinais Vitais.

PA 100/60, FC 85bpm, TAX 36°C.



MINISTÉRIO DA EDUCAÇÃO
FUNDAÇÃO UNIVERSIDADE FEDERAL DE MATO GROSSO
PRÓ-REITORIA DE ENSINO DE GRADUAÇÃO
FACULDADE MEDICINA
PROVA PRÁTICA DE REVALIDAÇÃO DE DIPLOMA DE MÉDICO GRADUADO NO EXTERIOR – EDITAL Nº 002/2023

GINECOLOGIA E OBSTETRÍCIA
SÁBADO 26/08/2023 – ESTAÇÃO 1
PERÍODO VESPERTINO

Exame Ginecológico

Mamas – Em número de duas, firmes, parênquima homogêneo, ausência de nódulos palpáveis, expressão negativa. Axilas livres.



MINISTÉRIO DA EDUCAÇÃO
FUNDAÇÃO UNIVERSIDADE FEDERAL DE MATO GROSSO
PRÓ-REITORIA DE ENSINO DE GRADUAÇÃO
FACULDADE MEDICINA
PROVA PRÁTICA DE REVALIDAÇÃO DE DIPLOMA DE MÉDICO GRADUADO NO EXTERIOR – EDITAL Nº 002/2023

GINECOLOGIA E OBSTETRÍCIA
SÁBADO 26/08/2023 – ESTAÇÃO 1
PERÍODO VESPERTINO

Exame Ginecológico

OGE – sem alterações.



MINISTÉRIO DA EDUCAÇÃO
FUNDAÇÃO UNIVERSIDADE FEDERAL DE MATO GROSSO
PRÓ-REITORIA DE ENSINO DE GRADUAÇÃO
FACULDADE MEDICINA
PROVA PRÁTICA DE REVALIDAÇÃO DE DIPLOMA DE MÉDICO GRADUADO NO EXTERIOR – EDITAL Nº 002/2023

GINECOLOGIA E OBSTETRÍCIA
SÁBADO 26/08/2023 – ESTAÇÃO 1
PERÍODO VESPERTINO

Exame Abdome

Abdome - plano, doloroso a palpação profunda em abdome inferior, descompressão rápida não dolorosa, sem massas palpáveis.



MINISTÉRIO DA EDUCAÇÃO
FUNDAÇÃO UNIVERSIDADE FEDERAL DE MATO GROSSO
PRÓ-REITORIA DE ENSINO DE GRADUAÇÃO
FACULDADE MEDICINA
PROVA PRÁTICA DE REVALIDAÇÃO DE DIPLOMA DE MÉDICO GRADUADO NO EXTERIOR – EDITAL Nº 002/2023

GINECOLOGIA E OBSTETRÍCIA
SÁBADO 26/08/2023 – ESTAÇÃO 1
PERÍODO VESPERTINO

Exame Ginecológico

Especular – colo epitelizado, sem lesões, hiperemiado, secreção amarelada bolhosa moderada, teste de Schiller em framboesa. Vagina sem septos ou tumorações.



MINISTÉRIO DA EDUCAÇÃO
FUNDAÇÃO UNIVERSIDADE FEDERAL DE MATO GROSSO
PRÓ-REITORIA DE ENSINO DE GRADUAÇÃO
FACULDADE MEDICINA
PROVA PRÁTICA DE REVALIDAÇÃO DE DIPLOMA DE MÉDICO GRADUADO NO EXTERIOR – EDITAL Nº 002/2023

GINECOLOGIA E OBSTETRÍCIA
SÁBADO 26/08/2023 – ESTAÇÃO 1
PERÍODO VESPERTINO

Exame Ginecológico

Toque – Vagina pérvea para 2 dedos, ausência de septos ou tumorações, rugosidade e elasticidade preservadas; colo com superfície regular, orifício externo em fenda, anteriorizado, fibroelástico, com intensa dor a sua mobilização; útero de tamanho normal, doloroso a palpação, anterovertido, tubas uterinas espessadas e dolorosas a palpação.



MINISTÉRIO DA EDUCAÇÃO
FUNDAÇÃO UNIVERSIDADE FEDERAL DE MATO GROSSO
PRÓ-REITORIA DE ENSINO DE GRADUAÇÃO
FACULDADE MEDICINA

PROVA PRÁTICA DE REVALIDAÇÃO DE DIPLOMA DE MÉDICO GRADUADO NO EXTERIOR – EDITAL Nº 002/2023

PEDIATRIA

SÁBADO 26/08/2023 - ESTAÇÃO 1

PERÍODO VESPERTINO

ÁREA	PEDIATRIA
Competência Geral	Atenção à saúde da criança, diagnóstico e tomada de decisão.
Competência Específica	Anamnese, exame físico, elaboração de hipótese diagnóstica e conduta.
CASO	<p>Mãe leva seu filho de 18 meses para UPA por conta de dispneia e febre há 2 dias. Refere que a criança vinha bem, quando há 5 dias começou a apresentar tosse e coriza hialina, procurou atendimento médico na UBS sendo diagnosticado com infecção de vias aéreas superiores (IVAS) e prescritas medicações para quadro sintomático. Evoluiu nos últimos 2 dias com piora do quadro com dispneia, febre persistente, diminuição do apetite, vômitos e distensão abdominal.</p> <p>Antecedentes fisiológicos Nasceu de parto normal a termo com peso de 3,18 kg, sem intercorrências, recebeu apgar de 9 e 10 nos 1º e 5º minutos respectivamente. Aleitamento materno até 4 meses de idade quando foi introduzida fórmula. Não teve suplementação de ferro e nem de vitamina D.</p> <p>Exame físico Descrição geral: Peso: 11,42 Kg, Comprimento: 83 cm (ambos no escore z-0). Paciente em REG e BEN, gemente, choroso, taquipneico, hidratado, anictérico, descorado ++/4+. Sinais vitais: FR= 65 irpm; FC= 148 bpm; T= 39,5° C; Saturação de O₂= 94% Orofaringe e Ouvidos: sem alterações. Tórax: Sem abaulamentos com retrações subcostal e de fúrcula. Ausculta Pulmonar: MV bastante diminuído em HTE, sem ruídos adventícios. Percussão: som maciço no 1/3 inferior do HTE. Aparelho Cardiovascular: BRNF em 2T e sem sopros. Abdome: Distendido, flácido, doloroso à palpação no Hipocôndrio Esquerdo, sem visceromegalia, hipertimpânico e RHA+. Membros: Extremidades bem perfundidas e sem edemas. Sistema nervoso: sem alterações.</p>
Pede-se que você	<ol style="list-style-type: none">1 - Diga quais hipóteses diagnósticas para o caso.2 - Cite os sinais de gravidade para esse caso.3 - Indique os exames necessários para o diagnóstico.4 - Decida se o tratamento será hospitalar ou ambulatorial e explique o motivo.5 - Prescreva o tratamento correto como primeira escolha, especificando o antibiótico com dosagem e horários.



MINISTÉRIO DA EDUCAÇÃO
FUNDAÇÃO UNIVERSIDADE FEDERAL DE MATO GROSSO
PRÓ-REITORIA DE ENSINO DE GRADUAÇÃO
FACULDADE MEDICINA

PROVA PRÁTICA DE REVALIDAÇÃO DE DIPLOMA DE MÉDICO GRADUADO NO EXTERIOR – EDITAL Nº 002/2023

PEDIATRIA
SÁBADO 26/08/2023 - ESTAÇÃO 1
PERÍODO VESPERTINO

RAIO X





MINISTÉRIO DA EDUCAÇÃO
FUNDAÇÃO UNIVERSIDADE FEDERAL DE MATO GROSSO
PRÓ-REITORIA DE ENSINO DE GRADUAÇÃO
FACULDADE MEDICINA
PROVA PRÁTICA DE REVALIDAÇÃO DE DIPLOMA DE MÉDICO GRADUADO NO EXTERIOR – EDITAL Nº 002/2023

MEDICINA DA FAMÍLIA E COMUNIDADE E SAÚDE COLETIVA

SÁBADO 26/08/2023 - ESTAÇÃO 1

PERÍODO VESPERTINO

ÁREA	SAÚDE COLETIVA
Competência Geral	Atenção à saúde da gestante
Competência Específica	Realizar o atendimento, ter postura, boa comunicação e tomada de decisões
CASO	Jéssica, 23 anos, é manicure e mora com o namorado. Está gestante de 11 semanas pela DUM. Iniciou seu pré-natal em outra UBS e irá continuar o acompanhamento na unidade onde você é médico. Fez apenas uma consulta na outra unidade. Refere que esqueceu a caderneta de gestante e que nela há registro de apenas uma consulta. Não está tomando nenhum suplemento, pois não achou na unidade de saúde. Traz resultados de testes rápidos feitos na outra UBS e não tem qualquer outra indicação de exames.
Pede-se que você	1 -Realize a anamnese direcionada ao caso. 2 -Solicite dados de exame físico direcionado. 3 -Solicite dados necessários e exames complementares para a avaliação da paciente. 4 -Analise dados dos testes rápidos e exames complementares para a avaliação da paciente. 5 -Realize a (s) conduta (s) pertinentes ao caso.



MINISTÉRIO DA EDUCAÇÃO
FUNDAÇÃO UNIVERSIDADE FEDERAL DE MATO GROSSO
PRÓ-REITORIA DE ENSINO DE GRADUAÇÃO
FACULDADE MEDICINA
PROVA PRÁTICA DE REVALIDAÇÃO DE DIPLOMA DE MÉDICO GRADUADO NO EXTERIOR – EDITAL Nº 002/2023

MEDICINA DA FAMÍLIA E COMUNIDADE E SAÚDE COLETIVA
SÁBADO 26/08/2023 - ESTAÇÃO 1
PERÍODO VESPERTINO

Exame físico:

PA 100x60mmHg

Peso 60kg

Altura 155cm

Altura uterina não palpável

BCF não audível

MMII sem edemas



MINISTÉRIO DA EDUCAÇÃO
FUNDAÇÃO UNIVERSIDADE FEDERAL DE MATO GROSSO
PRÓ-REITORIA DE ENSINO DE GRADUAÇÃO
FACULDADE MEDICINA
PROVA PRÁTICA DE REVALIDAÇÃO DE DIPLOMA DE MÉDICO GRADUADO NO EXTERIOR – EDITAL Nº 002/2023

MEDICINA DA FAMÍLIA E COMUNIDADE E SAÚDE COLETIVA

SÁBADO 26/08/2023 - ESTAÇÃO 1

PERÍODO VESPERTINO

Testes rápidos: Realizados em 04/08/23

HIV Não Reagente

Hepatite B Não Reagente

Sífilis Reagente.



MINISTÉRIO DA EDUCAÇÃO
FUNDAÇÃO UNIVERSIDADE FEDERAL DE MATO GROSSO
PRÓ-REITORIA DE ENSINO DE GRADUAÇÃO
FACULDADE MEDICINA
PROVA PRÁTICA DE REVALIDAÇÃO DE DIPLOMA DE MÉDICO GRADUADO NO EXTERIOR – EDITAL Nº 002/2023

CLÍNICA CIRÚRGICA

SÁBADO 26/08/2023 – ESTAÇÃO 2

PERÍODO VESPERTINO

ÁREA	CLÍNICA CIRÚRGICA
Competência Geral	Atenção à saúde do adulto, comunicação e tomada de decisão.
Competência Específica	Realizar com proficiência uma consulta em unidade de pronto atendimento.
CASO	Você está de plantão em um hospital terciário e recebe um paciente do sexo masculino de 60 anos com dor abdominal. João, 60 anos, pedreiro, casado, cor parda, natural e procedente de Cuiabá, é católico praticante, estudou até ensino médio.
Pede-se que você	<ol style="list-style-type: none">1 - Realize a anamnese dirigida de forma estruturada, com coleta correta das informações clínicas.2 - Realize o exame físico geral de modo tecnicamente correto.3 - Realize o exame físico abdominal respeitando a sequência correta da técnica.4 - Solicite os exames complementares para investigação da dor do paciente.5 - Prescreva o tratamento de primeira linha para o caso deste paciente (especificando o tempo do tratamento em dias). Além disso, faça as orientações que o paciente deverá receber para tratar sua doença. <p>OBSERVAÇÃO: Comunique-se em Língua Portuguesa.</p>



MINISTÉRIO DA EDUCAÇÃO
FUNDAÇÃO UNIVERSIDADE FEDERAL DE MATO GROSSO
PRÓ-REITORIA DE ENSINO DE GRADUAÇÃO
FACULDADE MEDICINA
PROVA PRÁTICA DE REVALIDAÇÃO DE DIPLOMA DE MÉDICO GRADUADO NO EXTERIOR – EDITAL Nº 002/2023

CLÍNICA CIRÚRGICA
SÁBADO 26/08/2023 – ESTAÇÃO 2
PERÍODO VESPERTINO

Eletrocardiograma:

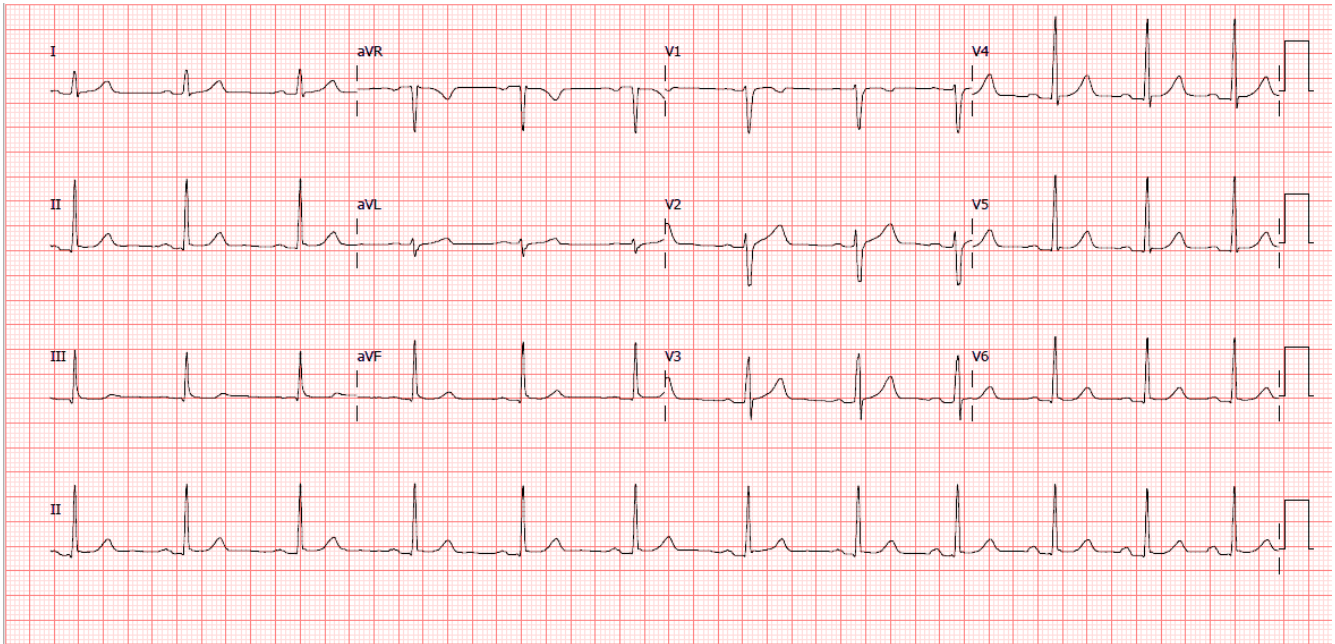



MINISTÉRIO DA EDUCAÇÃO
FUNDAÇÃO UNIVERSIDADE FEDERAL DE MATO GROSSO
PRÓ-REITORIA DE ENSINO DE GRADUAÇÃO
FACULDADE MEDICINA
PROVA PRÁTICA DE REVALIDAÇÃO DE DIPLOMA DE MÉDICO GRADUADO NO EXTERIOR – EDITAL Nº 002/2023

CLÍNICA CIRÚRGICA
SÁBADO 26/08/2023 – ESTAÇÃO 2
PERÍODO VESPERTINO

Enzimas cardíacas:
Troponina: negativa
CK: 40U/L
CK-MB: 10 U/L



MINISTÉRIO DA EDUCAÇÃO
FUNDAÇÃO UNIVERSIDADE FEDERAL DE MATO GROSSO
PRÓ-REITORIA DE ENSINO DE GRADUAÇÃO
FACULDADE MEDICINA
PROVA PRÁTICA DE REVALIDAÇÃO DE DIPLOMA DE MÉDICO GRADUADO NO EXTERIOR – EDITAL Nº 002/2023

CLÍNICA CIRÚRGICA
SÁBADO 26/08/2023 – ESTAÇÃO 2
PERÍODO VESPERTINO

Ultrassonografia abdome superior
Conclusão: esteatose hepática moderada



MINISTÉRIO DA EDUCAÇÃO
FUNDAÇÃO UNIVERSIDADE FEDERAL DE MATO GROSSO
PRÓ-REITORIA DE ENSINO DE GRADUAÇÃO
FACULDADE MEDICINA
PROVA PRÁTICA DE REVALIDAÇÃO DE DIPLOMA DE MÉDICO GRADUADO NO EXTERIOR – EDITAL Nº 002/2023

CLÍNICA CIRÚRGICA
SÁBADO 26/08/2023 – ESTAÇÃO 2
PERÍODO VESPERTINO

Endoscopia digestiva alta

Conclusão: pangastrite erosiva moderada; lesão ulcerada em antro (realizadas biópsias)

- Urease +

Biopsia gástrica

Conclusão: Sinais de gastrite aguda com áreas ulceradas.

Coloração de Giemsa positivo.

Não observado sinais de malignidade na amostra



MINISTÉRIO DA EDUCAÇÃO
FUNDAÇÃO UNIVERSIDADE FEDERAL DE MATO GROSSO
PRÓ-REITORIA DE ENSINO DE GRADUAÇÃO
FACULDADE MEDICINA
PROVA PRÁTICA DE REVALIDAÇÃO DE DIPLOMA DE MÉDICO GRADUADO NO EXTERIOR – EDITAL Nº 002/2023

CLÍNICA MÉDICA

SÁBADO 26/08/2023 – ESTAÇÃO 2

PERÍODO VESPERTINO

ÁREA	CLÍNICA MÉDICA
Competência Geral	Atenção à saúde do adulto, comunicação e tomada de decisão.
Competência Específica	Realizar o atendimento de uma paciente com dor lombar.
CASO	Mariana, 34 anos, procurou o Pronto Atendimento com queixa de dor lombar intensa à direita, de início há 3 dias associada a calafrios e febre aferida de 39 °C, náuseas e vômitos, sem conseguir se alimentar, ingerir líquidos ou tomar qualquer medicamento. Exame físico: PA= 120x70 mmHg, FC= 90 bpm, FR= 18 irpm, Temperatura axilar 36,8 °C.
Pede-se que você	<ol style="list-style-type: none">1 - Faça anamnese direcionada para o caso.2 - Explique oralmente o exame físico abdominal direcionado para o caso.3 - Informe a hipótese diagnóstica.4 - Solicite os exames complementares necessários para o caso.5 - Informe as condutas adequadas à paciente.



MINISTÉRIO DA EDUCAÇÃO
FUNDAÇÃO UNIVERSIDADE FEDERAL DE MATO GROSSO
PRÓ-REITORIA DE ENSINO DE GRADUAÇÃO
FACULDADE MEDICINA
PROVA PRÁTICA DE REVALIDAÇÃO DE DIPLOMA DE MÉDICO GRADUADO NO EXTERIOR – EDITAL Nº 002/2023

CLÍNICA MÉDICA

SÁBADO 26/08/2023 – ESTAÇÃO 2

PERÍODO VESPERTINO

NÃO HÁ EXAMES



MINISTÉRIO DA EDUCAÇÃO
FUNDAÇÃO UNIVERSIDADE FEDERAL DE MATO GROSSO
PRÓ-REITORIA DE ENSINO DE GRADUAÇÃO
FACULDADE MEDICINA
PROVA PRÁTICA DE REVALIDAÇÃO DE DIPLOMA DE MÉDICO GRADUADO NO EXTERIOR – EDITAL Nº 002/2023

GINECOLOGIA E OBSTETRÍCIA

SÁBADO 26/08/2023 – ESTAÇÃO 2

PERÍODO VESPERTINO

ÁREA	GINECOLOGIA E OBSTETRÍCIA
Competência Geral	Atenção à saúde da mulher, comunicação e tomada de decisão.
Competência Específica	Realizar com eficiência consulta obstétrica de rotina em unidade básica de saúde, identificando e conduzindo condições adversas.
CASO	Você é médico de plantão na maternidade da cidade e no início do seu plantão recebe a paciente Crislane, 19 anos, G1P0A0, internada em trabalho de parto há 12 horas com 6 consultas de pré-natal.
Pede-se que você	<ol style="list-style-type: none">1 - Realize anamnese direcionada com a paciente.2 - Solicite sinais vitais e realize o exame obstétrico em manequim descrevendo os passos em voz alta.3 - Formule hipóteses diagnósticas.4 - Solicite exames pertinentes.5 - Proponha conduta terapêutica conforme necessário.

[Digite aqui]



MINISTÉRIO DA EDUCAÇÃO
FUNDAÇÃO UNIVERSIDADE FEDERAL DE MATO GROSSO
PRÓ-REITORIA DE ENSINO DE GRADUAÇÃO
FACULDADE MEDICINA
PROVA PRÁTICA DE REVALIDAÇÃO DE DIPLOMA DE MÉDICO GRADUADO NO EXTERIOR – EDITAL Nº 002/2023

GINECOLOGIA E OBSTETRÍCIA
SÁBADO 26/08/2023 – ESTAÇÃO 2
PERÍODO VESPERTINO

Sinais vitais:

- PA 120/80;
- FC 100 bpm;
- Tax 36°C.

[Digite aqui]



MINISTÉRIO DA EDUCAÇÃO
FUNDAÇÃO UNIVERSIDADE FEDERAL DE MATO GROSSO
PRÓ-REITORIA DE ENSINO DE GRADUAÇÃO
FACULDADE MEDICINA
PROVA PRÁTICA DE REVALIDAÇÃO DE DIPLOMA DE MÉDICO GRADUADO NO EXTERIOR – EDITAL Nº 002/2023

Exame Obstétrico:

Manobras de Leopold: Abdome gravídico, feto único, longitudinal, cefálico, BCF 156 bpm a 105 bpm em quadrante inferior esquerdo, Altura uterina 42cm.

[Digite aqui]



MINISTÉRIO DA EDUCAÇÃO
FUNDAÇÃO UNIVERSIDADE FEDERAL DE MATO GROSSO
PRÓ-REITORIA DE ENSINO DE GRADUAÇÃO
FACULDADE MEDICINA
PROVA PRÁTICA DE REVALIDAÇÃO DE DIPLOMA DE MÉDICO GRADUADO NO EXTERIOR – EDITAL Nº 002/2023

GINECOLOGIA E OBSTETRÍCIA
SÁBADO 26/08/2023 – ESTAÇÃO 2
PERÍODO VESPERTINO

Exame Obstétrico:

Dinâmica uterina 5 contrações de 60 segundos em 10 minutos.

[Digite aqui]



MINISTÉRIO DA EDUCAÇÃO
FUNDAÇÃO UNIVERSIDADE FEDERAL DE MATO GROSSO
PRÓ-REITORIA DE ENSINO DE GRADUAÇÃO
FACULDADE MEDICINA
PROVA PRÁTICA DE REVALIDAÇÃO DE DIPLOMA DE MÉDICO GRADUADO NO EXTERIOR – EDITAL Nº 002/2023

GINECOLOGIA E OBSTETRÍCIA
SÁBADO 26/08/2023 – ESTAÇÃO 2
PERÍODO VESPERTINO

Exame Obstétrico:

Toque – avaliação trajeto mole: colo apagado 100% dilatado 9,0cm, apresentação cefálica móvel em plano -1 de DeLee, presença de bossa.

[Digite aqui]



MINISTÉRIO DA EDUCAÇÃO
FUNDAÇÃO UNIVERSIDADE FEDERAL DE MATO GROSSO
PRÓ-REITORIA DE ENSINO DE GRADUAÇÃO
FACULDADE MEDICINA
PROVA PRÁTICA DE REVALIDAÇÃO DE DIPLOMA DE MÉDICO GRADUADO NO EXTERIOR – EDITAL Nº 002/2023

GINECOLOGIA E OBSTETRÍCIA
SÁBADO 26/08/2023 – ESTAÇÃO 2
PERÍODO VESPERTINO

Exame Obstétrico:

Toque - avaliação da bacia (trajeto duro) – cóccix retropulsátil, promontório inatingível, espinhas ciáticas pontiagudas, ângulo subpúbico menor que 90°, espaço retropúbico estreito.

[Digite aqui]



MINISTÉRIO DA EDUCAÇÃO
FUNDAÇÃO UNIVERSIDADE FEDERAL DE MATO GROSSO
PRÓ-REITORIA DE ENSINO DE GRADUAÇÃO
FACULDADE DE MEDICINA
PROVA PRÁTICA DE REVALIDAÇÃO DE DIPLOMA DE MÉDICO GRADUADO NO EXTERIOR – EDITAL Nº 002/2023

GINECOLOGIA E OBSTETRÍCIA
SÁBADO 26/08/2023 – ESTAÇÃO 2
PERÍODO VESPERTINO

Ultrassonografia Obstétrica (Data: há 2 semanas) – gestação tópica única de 38s2d, placenta corporal anterior grau 3, líquido amniótico normal, peso fetal 4320 g, BCF 152 bpm.

[Digite aqui]



MINISTÉRIO DA EDUCAÇÃO
 FUNDAÇÃO UNIVERSIDADE FEDERAL DE MATO GROSSO
 PRÓ-REITORIA DE ENSINO DE GRADUAÇÃO
 FACULDADE MEDICINA
 PROVA PRÁTICA DE REVALIDAÇÃO DE DIPLOMA DE MÉDICO GRADUADO NO EXTERIOR – EDITAL Nº 002/2023

GINECOLOGIA E OBSTETRÍCIA
SÁBADO 26/08/2023 – ESTAÇÃO 2
PERÍODO VESPERTINO

Partograma

TOQUE: _____

DATA XX/XX/XXXX

		PARTOGRAMA													PLANOS DE LEE
HORA	DINÂMICA	07h	08h	09h	10h	11h	12h	13h	14h	15h	16h	17h	18h	19h	
		3/30"	3/40"	3/60"	3/40"	2/50"	3/45"	3/50"	3/60"	3/45"	3/50"	3/45"	4/60"	5/60"	
DILATAÇÃO CERVICAL	10										X	X	X	X	
	9														
	8	○	○				X	X	X						
	7			○	⊗	⊗	○	○							
	6			X					○	○	○	○	○	○	
	5	X	X												
	4														
	3														
	2														
	1	(x)													
BCF		180	146	134	145	140	150	155	140	160	172	160	158	115	
VARIEDADE POSIÇÃO		-	-	-	-	-	-	-	-	-	-	-	-	-	
BOLSA / LA		BI	BI	BI	BI	BI	BI	BI	BI	BI	BI	BR	BR	BR	
EXAMINADOR												(HEGONEO 1/14)			

PARTO TIPO: _____ DATA: _____ HORA: _____ SEXO: _____ APGAR: _____

[Digite aqui]



MINISTÉRIO DA EDUCAÇÃO
FUNDAÇÃO UNIVERSIDADE FEDERAL DE MATO GROSSO
PRÓ-REITORIA DE ENSINO DE GRADUAÇÃO
FACULDADE MEDICINA
PROVA PRÁTICA DE REVALIDAÇÃO DE DIPLOMA DE MÉDICO GRADUADO NO EXTERIOR – EDITAL Nº 002/2023

GINECOLOGIA E OBSTETRÍCIA
SÁBADO 26/08/2023 – ESTAÇÃO 2
PERÍODO VESPERTINO

Cardiotocografia Intraparto: padrão comprometido linha de base 120 bpm, com desacelerações DIP tipo II, contrações intensas e frequentes.

[Digite aqui]



MINISTÉRIO DA EDUCAÇÃO
FUNDAÇÃO UNIVERSIDADE FEDERAL DE MATO GROSSO
PRÓ-REITORIA DE ENSINO DE GRADUAÇÃO
FACULDADE MEDICINA

PROVA PRÁTICA DE REVALIDAÇÃO DE DIPLOMA DE MÉDICO GRADUADO NO EXTERIOR – EDITAL Nº 002/2023

PEDIATRIA

SÁBADO 26/08/2023 - ESTAÇÃO 2

PERÍODO VESPERTINO

ÁREA	PEDIATRIA
Competência Geral	Atenção à saúde da criança, diagnóstico e tomada de decisão.
Competência Específica	Anamnese, exame físico, elaboração de hipótese diagnóstica e conduta.
CASO	Criança, 4 anos, chega ao pronto atendimento médico (PAM) em crise convulsiva. Mãe refere que o pré-escolar iniciou há 1 dia quadro de odinofagia, hiporexia e febre de 38.8 °C, cedendo ao uso de dipirona, porém, houve retorno da febre esta tarde, decidindo, assim, procurar o PAM. Refere que próximo ao PAM, aproximadamente 1 minuto antes, houve piora do estado febril e, em seguida, iniciou quadro de hipertonia e sialorreia, dando entrada pela porta da emergência. No PAM, o pré-escolar permaneceu por 3 minutos em crise convulsiva tônico-clônica generalizada, sialorreia, desvio conjugado do olhar, cianose labial e presença de urina na roupa.
Pede-se que você	<ol style="list-style-type: none">1 - Diga quais as hipóteses diagnósticas para o caso.2 - Fale as condutas imediatas para o paciente.3 - Prescreva os medicamentos, após a conduta imediata.4 - Solicite 4 exames necessários para esse caso.5 - Explique para a mãe porque a criança apresentou esse quadro e a conduta a ser tomada em caso de febre.



MINISTÉRIO DA EDUCAÇÃO
FUNDAÇÃO UNIVERSIDADE FEDERAL DE MATO GROSSO
PRÓ-REITORIA DE ENSINO DE GRADUAÇÃO
FACULDADE MEDICINA

PROVA PRÁTICA DE REVALIDAÇÃO DE DIPLOMA DE MÉDICO GRADUADO NO EXTERIOR – EDITAL Nº 002/2023

PEDIATRIA
SÁBADO 26/08/2023 - ESTAÇÃO 2
PERÍODO VESPERTINO

Hemograma

Hematócrito: 38%
Hemoglobina: 12 g/dL
Hemácias: 4,05 milhões/mm³
Leucócitos: 5.300/mm³
Diferencial:
Neutrófilos: 3% bastonete
 12% segmentado
Eosinófilo: 0%
Basófilo: 0%
Monócitos: 7%
Linfócitos: 78%
Plaquetas: 230.000/mm³



MINISTÉRIO DA EDUCAÇÃO
FUNDAÇÃO UNIVERSIDADE FEDERAL DE MATO GROSSO
PRÓ-REITORIA DE ENSINO DE GRADUAÇÃO
FACULDADE MEDICINA
PROVA PRÁTICA DE REVALIDAÇÃO DE DIPLOMA DE MÉDICO GRADUADO NO EXTERIOR – EDITAL Nº 002/2023

PEDIATRIA
SÁBADO 26/08/2023 - ESTAÇÃO 2
PERÍODO VESPERTINO

Proteína C Reativa

PCR: 12 mg/dL (< 8mg/dL)



MINISTÉRIO DA EDUCAÇÃO
FUNDAÇÃO UNIVERSIDADE FEDERAL DE MATO GROSSO
PRÓ-REITORIA DE ENSINO DE GRADUAÇÃO
FACULDADE MEDICINA
PROVA PRÁTICA DE REVALIDAÇÃO DE DIPLOMA DE MÉDICO GRADUADO NO EXTERIOR – EDITAL Nº 002/2023

PEDIATRIA
SÁBADO 26/08/2023 - ESTAÇÃO 2
PERÍODO VESPERTINO

Glicemia - 82 mg/dL



MINISTÉRIO DA EDUCAÇÃO
FUNDAÇÃO UNIVERSIDADE FEDERAL DE MATO GROSSO
PRÓ-REITORIA DE ENSINO DE GRADUAÇÃO
FACULDADE MEDICINA
PROVA PRÁTICA DE REVALIDAÇÃO DE DIPLOMA DE MÉDICO GRADUADO NO EXTERIOR – EDITAL Nº 002/2023

PEDIATRIA
SÁBADO 26/08/2023 - ESTAÇÃO 2
PERÍODO VESPERTINO

LCR: resultado normal



MINISTÉRIO DA EDUCAÇÃO
FUNDAÇÃO UNIVERSIDADE FEDERAL DE MATO GROSSO
PRÓ-REITORIA DE ENSINO DE GRADUAÇÃO
FACULDADE MEDICINA
PROVA PRÁTICA DE REVALIDAÇÃO DE DIPLOMA DE MÉDICO GRADUADO NO EXTERIOR – EDITAL Nº 002/2023

PEDIATRIA
SÁBADO 26/08/2023 - ESTAÇÃO 2
PERÍODO VESPERTINO

Eletrólitos:

Na: 137 mmol/L (135-145)

K: 4,1 mmol/L (3,5-5,5)

Cálcio iônico: 4,5mg/dL



MINISTÉRIO DA EDUCAÇÃO
FUNDAÇÃO UNIVERSIDADE FEDERAL DE MATO GROSSO
PRÓ-REITORIA DE ENSINO DE GRADUAÇÃO
FACULDADE MEDICINA
PROVA PRÁTICA DE REVALIDAÇÃO DE DIPLOMA DE MÉDICO GRADUADO NO EXTERIOR – EDITAL Nº 002/2023

PEDIATRIA
SÁBADO 26/08/2023 - ESTAÇÃO 2
PERÍODO VESPERTINO

Monitorização



MINISTÉRIO DA EDUCAÇÃO
FUNDAÇÃO UNIVERSIDADE FEDERAL DE MATO GROSSO
PRÓ-REITORIA DE ENSINO DE GRADUAÇÃO
FACULDADE MEDICINA
PROVA PRÁTICA DE REVALIDAÇÃO DE DIPLOMA DE MÉDICO GRADUADO NO EXTERIOR – EDITAL Nº 002/2023

PEDIATRIA
SÁBADO 26/08/2023 - ESTAÇÃO 2
PERÍODO VESPERTINO

Oxigenação



MINISTÉRIO DA EDUCAÇÃO
FUNDAÇÃO UNIVERSIDADE FEDERAL DE MATO GROSSO
PRÓ-REITORIA DE ENSINO DE GRADUAÇÃO
FACULDADE MEDICINA
PROVA PRÁTICA DE REVALIDAÇÃO DE DIPLOMA DE MÉDICO GRADUADO NO EXTERIOR – EDITAL Nº 002/2023

PEDIATRIA
SÁBADO 26/08/2023 - ESTAÇÃO 2
PERÍODO VESPERTINO

Acesso venoso



MINISTÉRIO DA EDUCAÇÃO
FUNDAÇÃO UNIVERSIDADE FEDERAL DE MATO GROSSO
PRÓ-REITORIA DE ENSINO DE GRADUAÇÃO
FACULDADE MEDICINA

PROVA PRÁTICA DE REVALIDAÇÃO DE DIPLOMA DE MÉDICO GRADUADO NO EXTERIOR – EDITAL Nº 002/2023

PEDIATRIA
SÁBADO 26/08/2023 - ESTAÇÃO 2
PERÍODO VESPERTINO

Exame físico após controle da crise

Exame físico após controle da crise – Descrição geral: Peso: 16 Kg, Comprimento: 101 cm (ambos em -2 ← 0 escore Z)

Sinais Vitais: FC: 118 bpm, FR: 25 irpm, SatO₂: 99 % em ar ambiente, TAX 38,5°C.

Exame Segmentar:

Cabeça e Pescoço: Na otoscopia não há achados dignos de nota. Na oroscopia, hiperemia.

Aparelho Cardiovascular: RCR, 2T, BNF, sem sopro/extrassístoles e FC: 118 bpm.

Aparelho Respiratório: Murmúrio Vesicular universalmente audível sem RA, sem esforço respiratório

FR: 25 irpm e SatO₂: 99 %.

Exame do Abdômen: flácido, peristáltico, indolor, timpânico e sem massas ou VMG.

Exame dos Membros: MMII sem edema, perfundidos, pulsos femorais simétricos e tempo de enchimento capilar de 2 segundos.

Genitália: masculina com testículos tópicos, sem fimose.

Exame Osteoarticular: sem alterações dignas de nota.

Exame neurológico: Nuca livre, manobras de Kernig, Brudzinsky e Lasègue- negativas.



MINISTÉRIO DA EDUCAÇÃO
FUNDAÇÃO UNIVERSIDADE FEDERAL DE MATO GROSSO
PRÓ-REITORIA DE ENSINO DE GRADUAÇÃO
FACULDADE MEDICINA
PROVA PRÁTICA DE REVALIDAÇÃO DE DIPLOMA DE MÉDICO GRADUADO NO EXTERIOR – EDITAL Nº 002/2023

MEDICINA DA FAMÍLIA E COMUNIDADE E SAÚDE COLETIVA

SÁBADO 26/08/2023 - ESTAÇÃO 2

PERÍODO VESPERTINO

ÁREA	SAÚDE COLETIVA
Competência Geral	Atenção à saúde do adulto, infectologia e epidemiologia.
Competência Específica	Realizar o atendimento, ter postura, boa comunicação e tomada de decisões.
CASO	Você é médico na Unidade Básica de Saúde Novo Paraíso. Sua próxima paciente se chama Lúcia. A paciente queixa-se de cefaleia frontal, tipo peso, persistente há 10 dias, com piora progressiva. Alega ainda congestão nasal e tosse, ora seca ora produtiva, que piora ao deitar-se. Nega febre, nega dispneia.
PEDE-SE QUE VOCÊ	1 - Realize a anamnese direcionada ao caso. 2 - Solicite exame físico direcionado. 3 - Identifique a hipótese diagnóstica. 4 - Prescreva o tratamento necessário. 5 - Faça os esclarecimentos.



MINISTÉRIO DA EDUCAÇÃO
FUNDAÇÃO UNIVERSIDADE FEDERAL DE MATO GROSSO
PRÓ-REITORIA DE ENSINO DE GRADUAÇÃO
FACULDADE MEDICINA
PROVA PRÁTICA DE REVALIDAÇÃO DE DIPLOMA DE MÉDICO GRADUADO NO EXTERIOR – EDITAL Nº 002/2023

MEDICINA DA FAMÍLIA E COMUNIDADE E SAÚDE COLETIVA
SÁBADO 26/08/2023 - ESTAÇÃO 2
PERÍODO VESPERTINO

Exame - imagem de oroscopia.





MINISTÉRIO DA EDUCAÇÃO
FUNDAÇÃO UNIVERSIDADE FEDERAL DE MATO GROSSO
PRÓ-REITORIA DE ENSINO DE GRADUAÇÃO
FACULDADE MEDICINA
PROVA PRÁTICA DE REVALIDAÇÃO DE DIPLOMA DE MÉDICO GRADUADO NO EXTERIOR – EDITAL Nº 002/2023

MEDICINA DA FAMÍLIA E COMUNIDADE E SAÚDE COLETIVA
SÁBADO 26/08/2023 - ESTAÇÃO 2
PERÍODO VESPERTINO

Sinais Vitais

FC: 70

FR: 18

SAT: 99%

Tax: 36,5°C

PA: 100x70



MINISTÉRIO DA EDUCAÇÃO
FUNDAÇÃO UNIVERSIDADE FEDERAL DE MATO GROSSO
PRÓ-REITORIA DE ENSINO DE GRADUAÇÃO
FACULDADE MEDICINA
PROVA PRÁTICA DE REVALIDAÇÃO DE DIPLOMA DE MÉDICO GRADUADO NO EXTERIOR – EDITAL Nº 002/2023

MEDICINA DA FAMÍLIA E COMUNIDADE E SAÚDE COLETIVA
SÁBADO 26/08/2023 - ESTAÇÃO 2
PERÍODO VESPERTINO

Exame Físico

Seios maxilares (D e E) e frontal dolorosos à palpação.