

- Nesta prova, faça o que se pede, usando, caso deseje, o espaço para rascunho indicado no presente caderno. Em seguida, transcreva o texto para a **FOLHA DE TEXTO DEFINITIVO DA PROVA DISCURSIVA**, no local apropriado, pois **não será avaliado fragmento de texto escrito em local indevido**.
- Qualquer fragmento de texto além da extensão máxima de linhas disponibilizadas será desconsiderado.
- Na **Folha de Texto Definitivo**, a presença de qualquer marca identificadora no espaço destinado à transcrição do texto definitivo acarretará a anulação da sua prova discursiva.
- Ao domínio do conteúdo serão atribuídos até **10,00 pontos**, dos quais até **0,50 ponto** será atribuído ao quesito apresentação (legibilidade, respeito às margens e indicação de parágrafos) e estrutura textual (organização das ideias em texto estruturado).

## -- PROVA DISCURSIVA --

Paciente de 76 anos de idade atendido em emergência hospital com quadro de precordialgia relatou que, havia três horas, uma dor torácica de forte intensidade, em queimação, o despertara do sono. Referiu diagnóstico de hipertensão arterial sistêmica e diabetes do tipo 2 havia 14 anos, tratados atualmente com anlodipino 10 mg e pioglitazona 30 mg, respectivamente. Relatou, ainda, que estivera internado havia dois meses devido a acidente vascular do tipo isquêmico. Ao exame físico, apresentou-se acianótico, sudorético, com pressão arterial de 84 mm/Hg × 58 mm/Hg, frequência cardíaca de 78 bpm, saturação de oxigênio em ar ambiente de 89%, turgência de jugular a 45°, ritmo cardíaco regular em dois tempos sem sopros. A ausculta pulmonar não demonstrou anormalidade. O resultado do restante do exame físico mostrou-se normal. A dosagem da troponina ultrasensível e os resultados dos demais exames laboratoriais de rotina mostraram-se normais. Foi submetido a eletrocardiograma (com calibração padrão), cujo resultado é o mostrado a seguir.

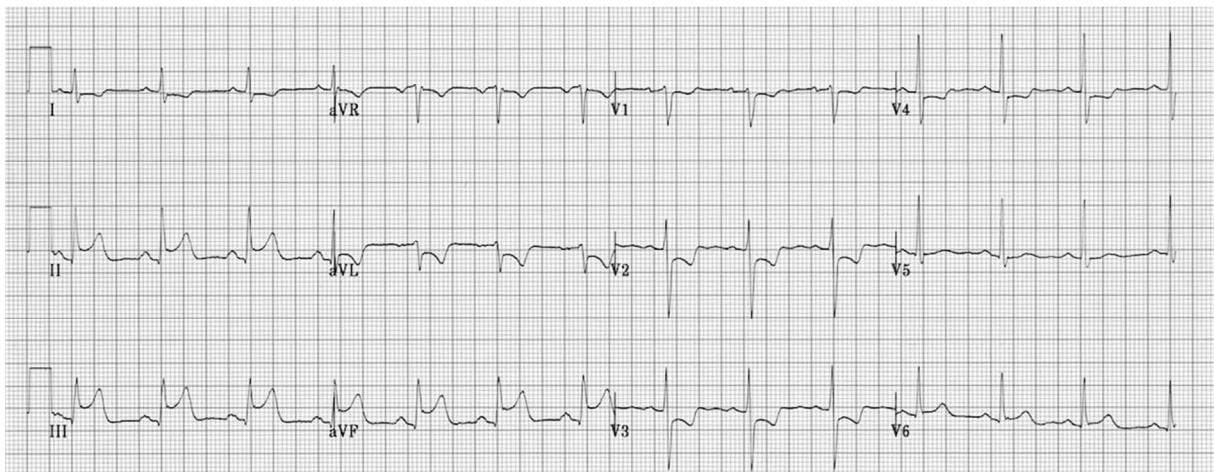

Com base no caso clínico hipotético apresentado, redija um texto dissertativo em resposta às seguintes perguntas.

- 1 Qual é o diagnóstico do paciente? [valor: 1,50 ponto]
- 2 Qual é o próximo exame complementar indicado para avaliar uma possível complicação e detalhar o diagnóstico? [valor: 2,00 pontos]
- 3 Qual é a abordagem terapêutica indicada na admissão? [valor: 2,00 pontos]
- 4 Quais são os medicamentos contraindicados nesse momento? [valor: 2,00 pontos]
- 5 Qual é a terapêutica definitiva para a resolução do quadro clínico? [valor: 2,00 pontos]

**RASCUNHO**

1	
2	
3	
4	
5	
6	
7	
8	
9	
10	
11	
12	
13	
14	
15	
16	
17	
18	
19	
20	
21	
22	
23	
24	
25	
26	
27	
28	
29	
30	